

令和4年度 第1学年 1学期保護者会資料

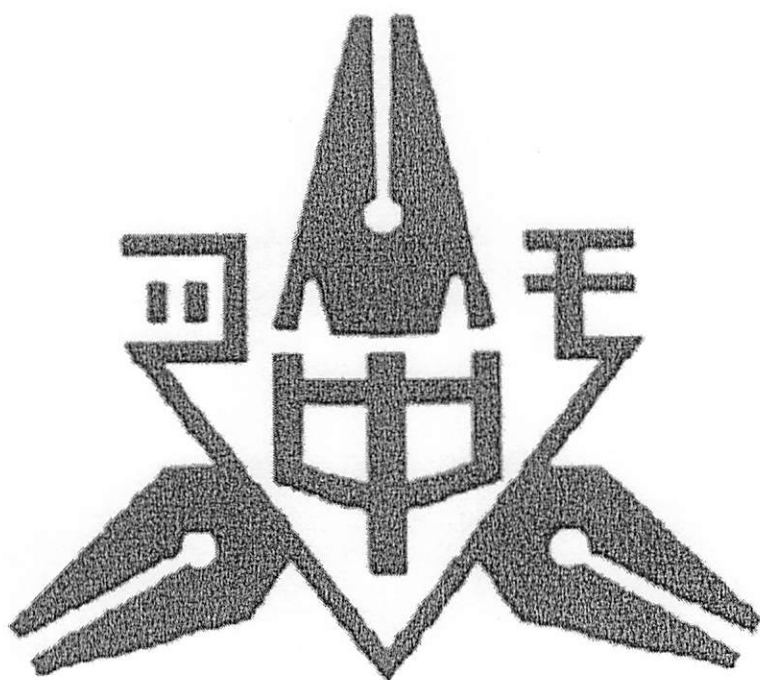

柏市立土中学校

日時 令和4年 7月15日(金)

保護者受付 14:50~

全体会 15:10~

学級懇談 15:30~

失敗を恐れず【挑戦】と【対話】の1学期

柏市立土中学校

校長 岩永 朗子

日ごろから、本校の教育活動に御理解・御協力のほど、感謝申し上げます。全校生徒248名で始まった令和4年度ですが、7月11日現在252名の生徒と38名の教職員と1学期68日を過ごしてきました。

昨年度と違い、年間行事予定どおりに概ね教育活動を進められたのも、先生方の指導力、生徒の協力、そして保護者の皆様の御理解のおかげと感謝しています。日ごとに成長の見える生徒の姿にいつも嬉しく思います。

1年生は、4月9日の入学式から、中学生生活をよく頑張りました。ありがとうございました。礼儀正しく、そして清掃も頑張る姿に、小学校での学びの確かさを感じます。また、体育祭では、各学級の団結力、頑張った仲間と健闘をたたえ合う姿が印象に残りました。日々成長を感じています。

また、初めての中間テストに向けて、計画的に学習することの難しさも感じたことでしょうか。何事も【経験】です。【反省】から学ぶことはたくさんあったはずです。1学期に成長できたことを【自覚】し、2学期につなげてほしいと思います。

42日間の長い夏休みです。充実した生活を送るためにも、夏休みの目標をしっかり立て、計画をもって、過ごしてほしいと思います。目標に【頑張る】とか【努力する】ではなく、【できたか】【できないか】がわかるような【具体的な目標】を立ててほしいと思います。私も土中に着任して2度目の夏です。生徒の皆さんに負けないように、【成長】できる夏休みにしたいと思います。

夏休みは、【早寝・早起き・朝ごはん】を心がけ、健康でたくましい毎日を送ってください。御家庭にお願いしたいことは、3つです。

- 1 1学期の学習の総復習のお願い！
- 2 SNSとの賢い付き合い方を話題に！
- 3 自転車の正しい乗り方を今一度確認を！

夏休みに入り、全校で三者面談を実施します。その面談の中で、お子さんの成長や何を学習すればよいか等、お子さんが成長するヒントを話題にしてください。また、各ご家庭には、今年度本校で重点化している【伝える力】を養うために、お子さんと【将来の夢や職業、目標】を話題にして頂きたいと思います。

それでは、1学期の感謝をこめるとともに、9月1日(木)に全校生徒の皆さんと会えることを楽しみにしています。

令和 4年 7月 15日

保護者各位

柏市立土中学校
生徒指導部

夏休みの生活について

保護者の皆様には、本校の教育活動について、ご理解ご協力を賜り心より感謝申し上げます。さて、間もなく1学期が終了し、42日間にわたる夏季休業に入ることとなります。夏季休業は家庭を中心として、生徒たち自身がさまざまな場面で自己管理をしながら生活する期間です。

本校では休業前に、日々のスケジュールを立てさせ、達成可能な目標を持たせるように細かく指導しております。ご家庭におかれましても適切な指導・助言をしていただき、有意義な夏季休業が送れますよう、重ねてご支援、ご協力をお願い申し上げます。

1 夏休みについて

- ①心身の休養と健康の保持増進のために、規則正しい生活リズムを持たせる。
- ②それぞれの状況に応じた学習や、活動を進める。
- ③学校を離れて、社会教育・家庭教育のよい機会ととらえ、視野を広げ個性を伸ばす期間とする。

2 生活について

- ①生活のリズムが崩れないように、規則正しい生活を心がける。
- ②事前に立てている計画が実行できるように、時々声かけをお願いします。
- ③金銭の浪費を避けさせ、物を大切に作る習慣をつける。
- ④家族の一員として、家庭の中で役割を分担させ、手伝う。
- ⑤よりよい成長のため、お子さんと話をする機会を持つよう、お願いします。

3 外出について

- ①行き先・用件・帰宅予定時刻・同行者等を告げていく習慣をつけさせてください。
- ②日没後の外出には十分注意をさせ、いわゆる不審者による被害の防止に努めさせてください。
- ③家族が同伴している場合を除き、祭礼や盆踊りなどの地域の行事に参加する場合、夜遅くにならないよう、帰宅時間についてご指導ください。
- ④夜間の外出に関して、千葉県には条例があり、午後11時以降の青少年だけの行動は、補導の対象となります。
- ⑤柏駅周辺の繁華街で、青少年が被害に遭うことが多くあります。不要な金銭を持って、無目的に行かないようにご指導してください。特に、ゲームセンターやカラオケボックスでは、他校生や高校生との接触の機会が増しますので、十分にご注意ください。

4 健康について

- ①十分な睡眠・栄養がとれるようにご配慮ください。特に、朝食は毎朝食べるようお願いいたします。
- ②学校から治療勧告の出ている疾病については、この期間に治療させてください。また、事後に治療証明書を、担任に提出してください。

5 学習について

- ①学習の目標や計画については、一人ひとりに指導致しますが、計画通りに進められているかは、声をかけ、励ましてください。
- ②苦手とする教科にも取り組むように学校では指導します。声かけや、励ましの言葉をお願いいたします。

6 事故防止について

- ①中学生は自転車使用時に事故に遭うことが多くなっています。自転車の整備状況を確認させ、夜間はライトを点灯するよう、ご指導お願いいたします。
- ②水難や花火遊びに起因する事故が起こりやすい時期です。安全面についてご配慮ください。特に水難に関しては、地震による津波やゲリラ豪雨による急激な増水等に十分ご注意ください。
- ③特に以下の事柄には、ご注意ください。
 - ・花火をした後の始末をしっかりと行わせてください。人に向けたりしないように注意をお願いいたします。
 - ・工事現場に立ち入るなどの危険な行為がないよう、ご注意ください。
 - ・家庭にある自動車やバイクの鍵の保管にご配慮ください。
 - ・自転車も法律上は軽車両です。二人乗りや右側を走ることは違反となるだけでなく、事故につながります。注意をお願いいたします。携帯電話を使用しながらの運転もさせないようにしてください。
 - ・出先で、地震による津波、悪天候による落雷、竜巻に遭遇する場合に備え、避難対応を事前に確認するよう、ご指導ください。
- ④携帯電話やパソコンの使い方にもご注意ください。
 - ・スマートフォンのLINEや、インスタグラムを通じてのやりとりからのトラブル、いわゆるワンクリック詐欺などの被害に遭うことがあります。
 - ・携帯電話、スマートフォンに起因するトラブル、特にSNS関係のトラブルが多発しています。フィルタリングや使用制限を約束事で設けるなどの予防策にご配慮ください。
 - ・画像や個人を特定できる情報を、SNSに無断転用や掲載する事案が増えています。サイバーパトロールからの連絡も増える時期です。十分に気をつけさせてください。

7 その他

- ☆不審者などの被害を受けた場合は、110番通報をお願いいたします。また、その他の問題が発生した場合もすぐにご連絡ください。

土 中 学 校 7 1 7 2 - 4 8 0 9

増尾駅前交番 7 1 7 3 - 6 2 3 1

※土中学校の電話が、音声ガイダンスの時間帯の時は、警察と夏季休業中、学校連絡携帯番号（070-7789-5850）にご連絡ください。

令和 4年 7月 15日

保護者各位

柏市立土中学校
生徒指導部

夏休みの中の学校連絡について

7月21日（木）～8月31日（水）までの夏季休業中、土中学校への電話がつかない場合、または緊急を要する連絡が必要な場合は、下記携帯電話までご連絡ください。

なお、保護者会資料にも記載しておりますが、不審者などの被害を受けた場合は、110番通報をお願いします。

連絡番号：070-7789-5850

期間：7月21日（木）～8月31日（水）

午前9:00～午後5:00

緊急の際には、時間外でもご連絡ください。

夏季休業中の健康管理について

土中学校 保健室

◇ 疾病、むし歯の早期治療にご協力をお願いします

1学期に定期健康診断を実施した後に、治療や検査の必要な生徒に対して、「治療勧告書」を配付しております。夏休みは集中的に治療を受けられるチャンスです。「子ども医療費助成制度」の使用も可能です。この期間を有効に利用して、計画的に治療を済ませようご家庭での指導をお願いします。

◇ 新型コロナウイルス感染症の予防をお願いします。

依然、新型コロナウイルス感染症が流行しています。こまめな手洗い、3つの密を避けるように気をつけさせるとともに、ご家庭でのお子様の健康管理、健康観察をよろしくお願いいたします。8月分の健康観察表に夏休み中の検温・症状の記入をお願いします。

① 部活動の参加、学校への登校も必ず朝の健康状態を確認して参加させてください。

学校への登校は健康観察表を必ず持参させてください。前日、当日の朝に発熱や具合が悪い場合は部活動に参加せず、家で休養をとり、様子を見ていただきますようお願いいたします。体調不良の場合に無理に参加しますと、この時期は熱中症のおそれもあります。健康観察は、お子様だけでなく、必ず保護者の方の確認をお願いいたします。

② 発熱・咳・のどの痛み・鼻水等のかぜ症状がみられる場合は、家で休養してください。

その他の活動も、上記の体調不良がみられる場合は、登校せず、家で休養するようにお願いします。気になる症状がある場合は、かかりつけ医や発熱外来のある病院、または柏市受診相談センター（☎7167-6777）に電話で相談した後、学校にお知らせください。

③ お子さまや同居されているご家族の方が、新型コロナウイルスに関する以下の場合は、すぐに学校に連絡を入れてください。

- 新型コロナウイルス感染症に感染したとき。
- 新型コロナウイルス感染症の濃厚接触者と特定されたとき。
- 新型コロナウイルス感染症のPCR検査を受けるよう保健所から指示が出たとき。

7月16日（土）～8月31日（水）：070-7789-5850

※21時以降は、緊急時を除き、翌日8時以降に土中（04-7172-4809）又は、前述の連絡先までご連絡ください。

◇ 規則正しい生活をさせましょう

中学生に必要とされる睡眠時間 8時間～9時間

① 学校生活と同じリズム（起床時刻・食事・就寝時刻）で過ごさせましょう。

寝不足や朝食抜きで部活動を行うと、熱中症になる危険があります。毎日の睡眠、毎日の食事、特に朝ごはんはしっかり食べさせてください。

② 暑さに負けない生活をしましょう。

暑さに備えて、体力をつけるビタミン類、ミネラル、タンパク質の豊富な食事を摂るようにお願いします。

③ 熱中症対策をお願いいたします。

夏休み中の部活動や勉強会などの活動で登校する場合は、こまめに水分を補給できるよう、大きめの水筒を持たせてください。

◆ 卒業生は、就職先で活躍の場を広げ、社会に貢献しています。

卒業生は、就職先で活躍の場を広げ、社会に貢献しています。また、就職先で活躍の場を広げ、社会に貢献しています。また、就職先で活躍の場を広げ、社会に貢献しています。

◆ 卒業生は、就職先で活躍の場を広げ、社会に貢献しています。

卒業生は、就職先で活躍の場を広げ、社会に貢献しています。また、就職先で活躍の場を広げ、社会に貢献しています。また、就職先で活躍の場を広げ、社会に貢献しています。

① 卒業生は、就職先で活躍の場を広げ、社会に貢献しています。

卒業生は、就職先で活躍の場を広げ、社会に貢献しています。また、就職先で活躍の場を広げ、社会に貢献しています。また、就職先で活躍の場を広げ、社会に貢献しています。

② 卒業生は、就職先で活躍の場を広げ、社会に貢献しています。

卒業生は、就職先で活躍の場を広げ、社会に貢献しています。また、就職先で活躍の場を広げ、社会に貢献しています。また、就職先で活躍の場を広げ、社会に貢献しています。

③ 卒業生は、就職先で活躍の場を広げ、社会に貢献しています。

卒業生は、就職先で活躍の場を広げ、社会に貢献しています。また、就職先で活躍の場を広げ、社会に貢献しています。また、就職先で活躍の場を広げ、社会に貢献しています。

④ 卒業生は、就職先で活躍の場を広げ、社会に貢献しています。

卒業生は、就職先で活躍の場を広げ、社会に貢献しています。また、就職先で活躍の場を広げ、社会に貢献しています。また、就職先で活躍の場を広げ、社会に貢献しています。

⑤ 卒業生は、就職先で活躍の場を広げ、社会に貢献しています。

卒業生は、就職先で活躍の場を広げ、社会に貢献しています。また、就職先で活躍の場を広げ、社会に貢献しています。また、就職先で活躍の場を広げ、社会に貢献しています。

⑥ 卒業生は、就職先で活躍の場を広げ、社会に貢献しています。

卒業生は、就職先で活躍の場を広げ、社会に貢献しています。また、就職先で活躍の場を広げ、社会に貢献しています。また、就職先で活躍の場を広げ、社会に貢献しています。

開校8周年記念 8周年の時間 中業村に於ける卒業生

0282-8877-070 (水) 11:30~ (土) 18:15
〒100-0001 東京都千代田区千代田1-1-1
TEL: 03-5561-1111

2022

令和4年度 夏季休業中部活動予定

月	日	曜日	陸上	男バス	女バス	野球	バレー	男テニ	女テニ	卓球	バドミントン	駅伝	吹奏楽
7	21	木	●	◎	◎	×	◎	×	×	○	△	●	◇
7	22	金	●	△	△	×	◎	○	○	◎	○	●	○
7	23	土	●	◎	◎	○	×	○	○	×	◎	●	◇
7	24	日	×	×	×	×	×	×	×	×	◎	×	◇
7	25	月	●	○	○	×	△	◇	○	×	△	●	○
7	26	火	●	△	△	×	○	○	○	○	○	●	○
7	27	水	×	△	△	○	×	◇	○	○	◎	×	○
7	28	木	●	○	○	×	○	×	×	○	◎	●	◎
7	29	金	●	○	○	○	△	◇	○	○	×	●	○
7	30	土	●	×	○	○	○	○	○	×	×	●	◇
7	31	日	×	×	△	×	×	×	×	×	○	×	×
8	1	月	●	△	△	○	○	◇	○	×	○	●	×
8	2	火	●	○	○	×	△	○	◎	○	△	●	○
8	3	水	●	△	△	●	○	◎	×	○	○	●	○
8	4	木	●	○	○	×	△	×	○	○	△	●	○
8	5	金	●	○	△	○	○	◇	○	○	×	●	×
8	6	土	●	×	×	◎	×	○	○	×	×	●	×
8	7	日	×	×	×	×	×	×	○	×	×	×	×
8	8	月	×	×	×	×	×	×	×	×	×	×	×
8	9	火	×	×	×	×	×	×	×	×	×	×	×
8	10	水	×	×	×	×	×	×	×	×	×	×	×
8	11	木	×	×	×	×	×	×	×	×	×	×	×
8	12	金	×	×	×	×	×	×	×	×	×	×	×
8	13	土	×	×	×	×	×	×	×	×	×	×	×
8	14	日	×	×	×	×	×	×	×	×	×	×	×
8	15	月	×	×	×	×	×	×	×	×	×	×	×
8	16	火	×	×	×	×	×	×	×	×	×	×	×
8	17	水	●	×	○	○	△	○	○	○	×	●	×
8	18	木	●	○	△	○	○	◇	○	○	○	●	○
8	19	金	●	○	●	×	×	×	×	×	×	●	×
8	20	土	●	○	◎	○	○	○	○	○	○	●	×
8	21	日	×	◎	×	○	×	◇	○	×	△	×	×
8	22	月	●	○	△	×	○	×	○	×	○	●	×
8	23	火	●	○	○	○	△	○	×	○	×	●	○
8	24	水	●	○	△	×	○	○	○	○	○	●	×
8	25	木	●	○	○	○	×	◎	○	○	◎	●	○
8	26	金	●	○	△	○	○	×	○	○	◎	●	×
8	27	土	◎	×	○	×	△	○	○	○	×	●	×
8	28	日	◎	×	△	×	○	○	×	×	○	×	×
8	29	月	●	○	○	×	◎	◇	○	○	△	●	○
8	30	火	●	○	×	×	◎	×	○	×	○	●	○
8	31	水	×	×	×	×	×	×	×	×	◎	×	×

早朝練…●,午前練…○,中練…△,午後練…◇,一日練習…◎,休み…×

予定のため、変更することがあります。また、細かな練習予定は各部活動の予定をご覧ください。

1学期の授業の様子

<p>国語</p>	<p>1学期は、「ふしぎ(詩)」、「桜蝶(物語/小説)」、「ベンチ」、「森には魔法使いがいる(説明文)」、「文節・単語」、「漢字の部首」を学習しました。授業の雰囲気慣れてきて、発言も増えてきた様子が見られます。班活動では積極的に交流ができています。しかし、全体での発言にためらいがある様子が見られるため、「手を挙げる」、「はっきりと声を出す」ようになってほしいと思います。</p> <p>漢字は毎週漢字テストを行っています。漢字の読みはよくできています。書きとりは小学校で学習した漢字が書けなかったり、練習不足の様子が見られました。小学校での漢字から練習をしていきましょう。</p> <p>文法の問題も1学期で学習したことを復習し、2学期からの文法が学べる下地を作って欲しいと思います。</p>
<p>数学</p>	<p>1学期は正の数・負の数と文字式の計算までを中心に学習しました。授業では生徒同士で丸付けや教え合いを毎回短時間でも取り入れましたが、どのクラスも教え合える雰囲気ができています。教え合うことで、教える側も教えてもらう側も勉強になるはずです。今後も継続して行ってほしいです。また1学期のテストで行った四則計算が苦手な人は、夏休みの時間を利用してしっかり復習を行ってください。夏休みの宿題以外にも定期テストの直しやワークの繰り返しをやると良いと思います。頑張ってください。</p>
<p>理科</p>	<p>1学期は、生物『生物の世界』という植物と動物に焦点を当てて学習しました。観察学習が多く、様々な生物試料に対し、観察器具を使用しながら、観察・スケッチを行いました。観察を重ねるごとに観察技術やスケッチの技能が上達していききました。そのため、この調子でこれからの実験にも取り組んでもらいたいと思います。定期試験の中でも、理科で出てきた用語を「漢字で正しく書くことに苦手意識を持っている。」と感じる生徒が多く見受けられました。夏休みの間に宿題となっているワークや定期試験の直しを行い「漢字で正しく書ける」ように復習をしてもらいたいと思います。応援しています。</p>
<p>社会</p>	<p>今学期は、「地球の姿」と「世界の人々と生活と環境」を学習しました。まとめの調べ学習では、クロームブック(PC)のスライドにまとめるという活動では、多くの生徒が工夫したスライドを作り、級友に教えている姿も見られました。PCの使い方は非常に慣れたもので、教師顔負けのまとめ作成していました。夏休みの宿題は、今の世の中で気になるニュース、時事問題に触れ、レポートを作成する宿題を出します。重要語句を覚える、という勉強ももちろん大切ですが、長い夏休みに自らの見分を深め、世の中のことに目を向けて、自分なりの意見を持つという機会にして欲しいと思います。</p>
<p>英語</p>	<p>1学期は、「自分のこと・相手のことについて表現する」ことをテーマに学習を進めました。be動詞(am, is, are)と一般動詞の現在形、疑問詞(who, when, where)、命令文、数字、曜日について学習しました。どのクラスも積極的に取り組んでいます。特に、「話すこと」については既習事項を活用して、取り組んでいます。ペアワーク・グループワークともに順調です。</p> <p>「書くこと」(正しく綴ること)については、努力が必要です。7月に行われ</p>

	<p>た100語テストでは、多くの生徒が「土の音」に何度も練習し、取り組みました。同じように定期試験に向けても、地道に各 Program の単語を正しく綴る努力をしましょう。</p> <p>夏休み中に一学期に学習した内容を復習し、2学期は「自分と相手以外の人・もの」について表現できるよう頑張りましょう。</p>
音楽	<p>コロナウイルス感染予防を心がけながら「校歌」の練習をして暗記で歌えるようになりました。リコーダーと和太鼓のアンサンブル「銚子ばか囃子」も楽しく合奏をしています。初めての混声3部合唱では他のパートにつられそうで苦戦しましたが、2学期のクラス合唱で更に成長しましょう！</p>
美術	<p>1学期は、絵の描き方（空き缶、車、ネコ）、レタリング、ポスターの制作に取り組みました。どのクラスも真面目な学習態度で、集中して取り組んでいます。技術的には、力が入りすぎている生徒が多い印象を受けました。指の力を抜いて、手早く正確な線が描けるようになってほしいと思います。</p>
保健体育	<p>1学期は、集団行動・個人の体力テスト・体育祭練習をおこないました。初めての体育祭でクラス一丸になり、記録向上、団結力が見られました。また男女に分かれて、マット運動と陸上（ハードル走）をおこないました。グループ活動を通じて、お互いにアドバイスをし合い、より良い記録や技能の向上に向け、高め合う姿が見られました。2学期はさらに高め合えることを期待しています。</p>
技術・家庭科	<p>1学期は用途・材料・技術の変遷などや、げんのうや万力、両刃のこぎりなどの用具の知識を身に付けてきました。後半、実際の木材キットを使ってペンスタンドを作り、ブックスタンドの制作に取り掛かりました。授業態度はしっかり話を聞いてから、個々が作業に入り意欲的に取り組んでいます。安全確保に必要なジャージ上下を忘れる人がいるので、その点は気を付けてほしいと思います。</p>

夏休みの課題について（1学年）

教科	内容	提出日
国語	作文（読書感想文・課題作文） 漢字ワークP20～P27	作文・漢字ワーク9月1日
数学	サマースクール 数学1 ※丸付けと直しを全てやって提出してください。	9月1日（木） 始業式 各クラスの数学係は出席番号順に並べ、点検した名簿と共に教室の後ろの棚上に置いてください。
英語	①教科書 P56・P57 を暗唱できるように練習する。 ②エイゴラボ P58～P77（O付けも）	①夏休み明け最初の授業で暗唱テスト ②始業式に提出
理科	①ワーク(理科の完全学習 1)～P27 まで →授業用ノートに行って提出すること。 ②定期テストの解答づくり(間違えた問題は必ず行うこと) →授業用ノートに行って提出すること。	提出日 9/1(木) 始業式 提出 Box を用意するので、そこに提出をお願い致します。
社会	○気になるニュース（時事問題）についてのレポート （最低一枚）詳細は授業で伝えます。 ○1問1答プリント （夏休み明けここから試験をします） ○4大文明のまとめプリント	授業内で説明
音楽	「名曲を聴こう」のプリント （配布と説明は授業で行います）	2学期最初の授業
美術	・ポスターを描く。 用紙は授業で配ります。絵の具（ポスターカラー）で塗って仕上げる。裏に学年、組、番号を記入する。	始業式 美術室前の机の上に提出。点検をした名簿も一緒に
保健	食事・休養・運動をバランスよく過ごすこと!!	
総合・学活	川越についてのレポート ※Daily Life (毎日記録を書き、最後に保護者の方から一言いただく)	始業式
保健	歯磨きカレンダー	始業式

※1日1ページの『土の音』には実力テストの学習もしましょう。

夏休みの課題について（1学年）

教科	内容	提出日
国語	作文（読書感想文・課題作文） 漢字ワークP20～P27	作文・漢字ワーク9月1日
数学	サマースクール 数学1 ※丸付けと直しを全てやって提出してください。	9月1日（木） 始業式 各クラスの数学係は出席番号順に並べ、点検した名簿と共に教室の後ろの棚上に置いてください。
英語	①教科書 P56・P57 を暗唱できるように練習する。 ②エイゴラボ P58～P77（O付けも）	①夏休み明け最初の授業で暗唱テスト ②始業式に提出
理科	①ワーク(理科の完全学習 1)～P27 まで →授業用ノートに行き行って提出すること。 ②定期テストの解答づくり(間違えた問題は必ず行うこと) →授業用ノートに行き行って提出すること。	提出日 9/1(木) 始業式 提出 Box を用意するので、そこに提出をお願い致します。
社会	○気になるニュース（時事問題）についてのレポート （最低一枚）詳細は授業で伝えます。 ○1問1答プリント （夏休み明けここから試験をします） ○4大文明のまとめプリント	授業内で説明
音楽	「名曲を聴こう」のプリント （配布と説明は授業で行います）	2学期最初の授業
美術	・ポスターを描く。 用紙は授業で配ります。絵の具（ポスターカラー）で塗って仕上げる。裏に学年、組、番号を記入する。	始業式 美術室前の机の上に提出。点検をした名簿も一緒に
保健	食事・休養・運動をバランスよく過ごすこと!!	
学活	Daily Life （毎日記録を書き、最後に保護者の方から一言いただく）	始業式
保健	歯磨きカレンダー	始業式

※1日1ページの『土の音』には実カテストの学習もしましょう。

令和4年9月1日（木）の予定

8：20～8：25	朝の会
8：30～8：40	清掃
8：45～	更衣・着席
9：00～9：10	表彰式
9：10～9：30	始業式 (1)開式のことば (2)校長先生の話 (3)生徒代表の話 (4)閉式のことば
9：30～10：00	学活・帰りの会 ※夏休みの宿題・提出物回収
10：15	生徒完全下校
14：00～16：15	部活動再登校
16：30	再登校・完全下校

持ち物

- 制服（夏服） 校内服 上履き 防災頭巾
通知表（押印） 宿題 水筒 筆記用具
健康観察表 防災頭巾（必要な人） ハンガー

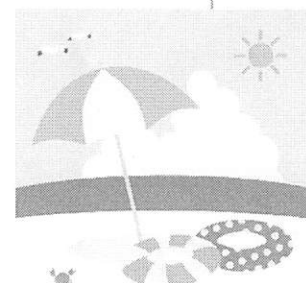

—実力テストの範囲— 実施日：令和4年9月2日（金）

※制服（夏服）受験

国語	<input type="checkbox"/> 小学校の学習内容 <input type="checkbox"/> 聞き取り <input type="checkbox"/> 説明的文章の読解 <input type="checkbox"/> 文学的文章の読解 <input type="checkbox"/> 言葉の知識 <input type="checkbox"/> 漢字の読み取り
数学	<input type="checkbox"/> 小学校の学習内容 <input type="checkbox"/> 正の数・負の数とその利用 <input type="checkbox"/> 文字の式（式の計算を除く）
英語	<input type="checkbox"/> リスニング <input type="checkbox"/> 小学校の復習 <input type="checkbox"/> 一般動詞（主語が I, you のみ）の文 <input type="checkbox"/> 複数形
社会	<input type="checkbox"/> 世界の姿①（地球のすがた・地球儀・世界地図ほか） <input type="checkbox"/> 日本の姿 <input type="checkbox"/> 世界各地の人々の生活と環境①②
理科	<input type="checkbox"/> 身近な生物の観察 <input type="checkbox"/> 観察のしかた <input type="checkbox"/> 生物の分類 <input type="checkbox"/> 花のつくりとはたらき <input type="checkbox"/> 植物のなかま分け <input type="checkbox"/> 種子をつくらない植物 <input type="checkbox"/> 動物のなかま <input type="checkbox"/> 未脊椎動物 <input type="checkbox"/> いろいろな物質

自転車保険 入ってますか？

千葉県では加入は義務です！（令和4年7月1日から）

1億円近い
損害賠償を負う
事故も発生！

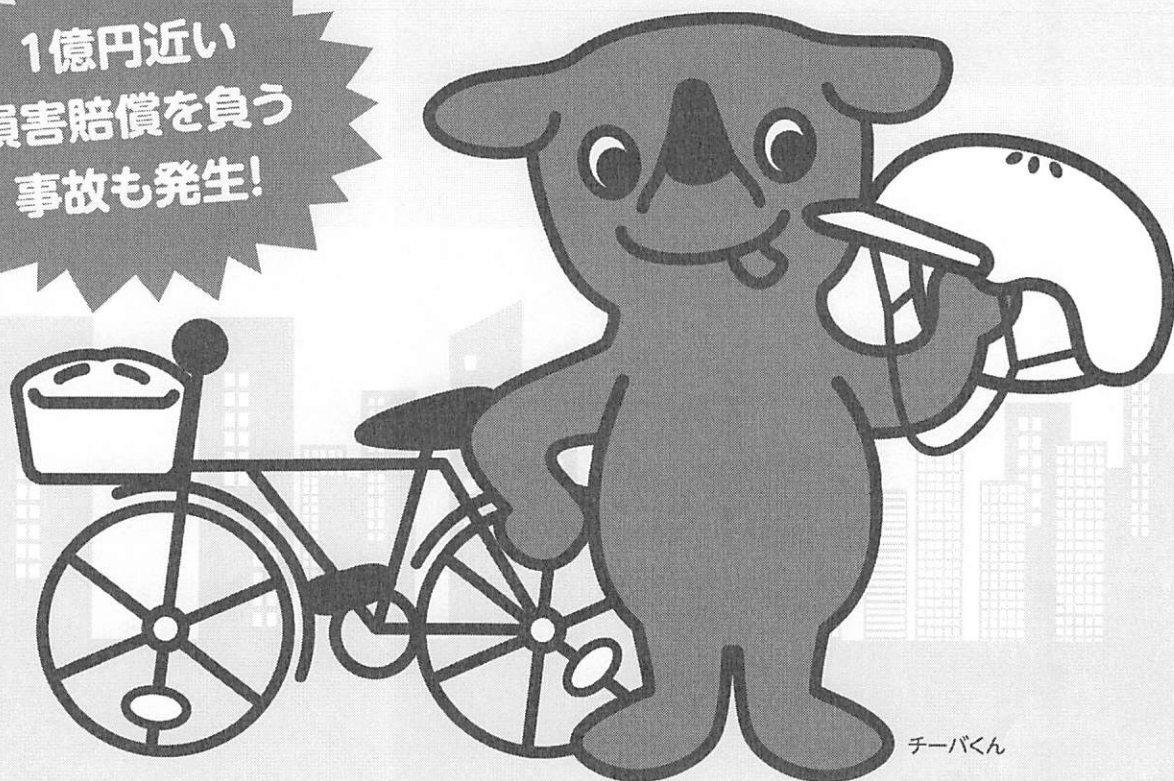

チーバくん

千葉県では「千葉県自転車の安全で適正な利用の促進に関する条例」の改正により、令和4年7月1日から、自転車利用中の事故で他人にケガをさせてしまった場合などの損害を賠償できる保険等への加入が義務化されました。

あなたと被害者を守るため、自転車保険（自転車損害賠償保険等）に加入しましょう。

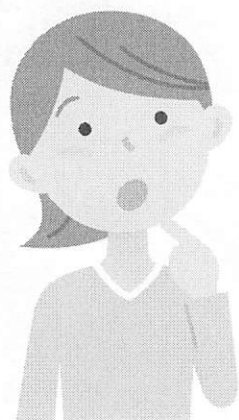

Q 自転車専用の保険に新たに入らなくてはいけませんか？

A 既に入っている保険（自動車保険・火災保険等）の個人賠償責任補償特約等で自転車事故に対応している場合は、新たに入する必要はありません。
また、個人賠償責任保険等の多くは家族（未婚の子や同居親等）も補償範囲となっている場合がありますので、まずはご自身や家族が入っている保険の内容・補償範囲の確認と、特約等の追加で対応できないかなどご確認ください。

Q 自転車保険はどこで加入したら良いですか？

A 自転車保険は、インターネット等で簡単に加入できる保険も多数出ています。
詳しくは各損害保険や共済等の会社や保険代理店等に、TSマークについては、自転車安全整備士のいる自転車販売店にお問い合わせください。

詳しくは裏面と
千葉県ホームページ
をチェック！

自転車保険(自転車損害賠償保険等)の加入確認チェックシート

～ 万が一の加害事故に備えて、ご家族でご確認ください～

ここから
スタート

自転車向けの保険など、自転車の事故による損害賠償に対応している保険や共済に加入していますか？

はい

いいえ

わからない

現在、右の保険等に加入していますか？
そこに個人賠償責任補償特約など、
自転車の事故による損害賠償を補償
してくれる内容が含まれていますか？

- ・自動車の任意保険
- ・住宅の火災保険
- ・傷害保険
- ・共済
- ・PTAや学校が窓口となる保険
- ・クレジットカードの付帯保険

補償の
対象範囲も
チェック！

契約者だけではなくその家族(未婚の子、同居親等)が起きた事故も補償の対象となつている保険も多くありますので、自分だけではなく家族が加入している保険も一緒に確認しましょう。

はい

いいえ

わからない

利用する自転車に「TSマーク」が
貼ってありますか？
それは有効期間内ですか？
※有効期間は点検日から1年間



はい

いいえ

自転車保険に
加入しています。

自転車保険への
加入が必要です。

加入している保険会社に補償内容をご確認ください。自転車事故に対応していない場合は、特約の追加等に対応するか、新たに自転車保険に加入してください。

自転車保険(自転車損害賠償保険等)の種類と補償の対象

自転車乗車中に他の人にケガをさせた場合などに補償される保険の種類は次のとおりです。以下はあくまで一例です。保険の種類や契約内容によって、補償の対象が異なる場合がありますので、保険証券や加入者証、保険会社のホームページなどで契約内容をご確認ください。

種類・名称	補償の対象 (加害事故の場合)	事故の相手		自分
		生命 からだ	財産	生命 からだ
個人賠償責任保険	◆自動車の任意保険 ◆傷害保険 ◆火災保険 ◆会社等の団体保険 ◆クレジットカードに付帯した保険	○	○	△ ※主契約となる 保険の内容による。
	PTAや学校が窓口の保険 小・中学生総合補償制度、高校生総合補償制度 全国高P連賠償責任補償制度 等	○	○	△ ※保険の内容による
	自転車向け保険	○	○	○
TSマーク付帯保険	※補償対象に要件(死亡・重度障害等)があります。	○	×	○

※特約の名称は保険により異なる場合があります。また、業務上の自転車事故は個人賠償責任保険では補償されないため、事業者用の賠償責任保険に加入する必要があります。

自転車保険加入義務化についてのお問合せ 千葉県環境生活部くらし安全推進課 ☎043-223-2263

千葉県ホームページにQ&Aを掲載していますので、そちらもご確認ください。

千葉県 自転車保険 義務化

検索

