



新入生保護者説明会資料

令和2年度



令和2年1月23日（木）



柏市立土中学校



校 歌

昭和27年5月21日制定

作詞 館山一子

作曲 東邦音楽短期大学

1. は 果てなき広野 おも 想わせて

あおあお 青々つづく むぎ なみ 麦の波

あき いなほ 秋は稲穂も こんじき 金色に

かがやくひかり 輝く陽光 うつくしき

もり 森よ のぼら 野茨よ せせらぎ 小流よ

2. われらが父祖の たまものと

いくよ 幾代もかけて ひらきこし 拓き来し

こうど かおり 耕土の香り あたらしき

くろつち 名に負える
その黒土の

つちちゅうがく まなびや
土中学の 学舎よ

柏市立土中学校 校 歌

Moderato

作詞：館山一子
作曲：東邦音楽短期大学

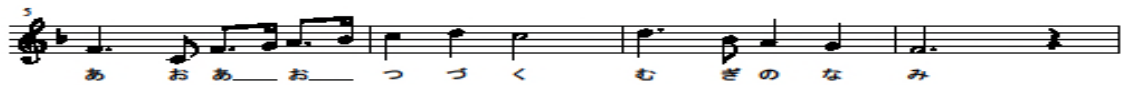

創造・誠実・健康をモットーに

6年間の小学校生活を終え、いよいよ中学校に入学される生徒の保護者の皆様に心からお祝いの言葉を申し上げます。

さて、本日の保護者会では土中学校はどのような学校か、毎日の生活の様子や学習の内容をご案内申し上げ、入学にあたっての参考資料にして頂きたいと考えております。なお、説明は丁寧にいたしますが、不明な点がありましたら遠慮なくご質問お問い合わせください。

柏市増尾1-23-1 〒277-0033

電話 04(7172)4809

昭和.	22.	5.	10	土村立土中学校開校。
	29.	11.	3	市名変更により柏市立土中学校と改称。
	41.	3.	31	鉄筋校舎竣工（普通2・特別2）（1校舎東半分）。
	42.	3.	31	鉄筋校舎竣工（普通4）（1校舎西半分）。
	44.	7.	31	プール竣工（後に取り壊される）。
	49.	4.	1	柏市立南部中が本校より分離、開校。
	51.	2.	27	体育館竣工。
	52.	5.	10	開校30周年記念祝賀会。
	56.	4.	1	柏市立逆井中が本校より分離、開校。
	61.	2.	15	旧校舎全面改装（第1校舎）。
平成	3.	10.	16	特別教室・格技場等竣工（屋上プール）。
	4.	11.	4	コンピュータ室竣工。
	7.	8.	31	第2校舎改装。
	9.	5.	10	創立50周年記念式典。
	11.	6.	23	情報教育公開研究会。
	12.	4.	26	給食開始。
	13.	4.	1	少人数教育実践校(千葉県指定)。少人数教育研究校(柏市指定)。
	14.	8.	30	第3校舎改装。
	16.	4.	1	ひまわり学級開設。（特別支援学級）
	17.	12.	1	柏市人権擁護委員協議会より2年連続奨励賞を受賞。
	18.	10.	2	3校舎トイレ全面改修。
	19.	11.	2	創立60周年。記念の合唱コンクールを実施。
	21.	4.	1	福祉教育推進地域指定を受け、推進校として活動(千葉県指定)。
	23.	11.	18	学校保健歯科優良校として、全国奨励賞、千葉県最優秀賞受賞。
	24.	11.	14	2年連続で学校保健歯科優良校に選ばれ、千葉県優秀賞受賞。
	25.	10.	24	3年連続で学校保健歯科優良校に選ばれ、千葉県優秀賞受賞。
	26.	11.	20	4年連続で学校保健歯科優良校に選ばれ、千葉県優秀賞受賞。
	28.	12.	7	創立70周年記念写真撮影実施。

学校教育目標

人間性豊かな生き生きとした生徒の育成

- ・自ら考え創造する生徒
- ・誠実で思いやりのある生徒
- ・健康でたくましい生徒

教育目標達成へのてだて…土中の教育課程

教科名	第1学年		第2学年		第3学年	
	週時数	年間時数	週時数	年間時数	週時数	年間時数
国語	4	140	4	140	3	105
社会	3	105	3	105	4	140
数学	4	140	3	105	4	140
理科	3	105	4	140	4	140
音楽	1.3	45	1	35	1	35
美術	1.3	45	1	35	1	35
保健体育	3	105	3	105	3	105
技術家庭	2	70	2	70	1	35
英語	4	140	4	140	4	140
道徳	1	35	1	35	1	35
学級活動	1	35	1	35	1	35
総合的学習	1.4	50	2	70	2	70
合計	29	1015	29	1015	29	1015

☆ 現在の教育課程

教育課程とは、教育目標を達成するための学校教育の全体計画です。具体的には各教科、道徳、特別活動及び総合的な学習の時間の教育計画であり、修学旅行や体育祭・文化祭などの行事も特別活動、総合的な学習の時間の中で計画することになります。

現在の教育課程における各学年、各教科の標準時数は上の表に示した通りです。本校では定められた各教科の時数を確保するために、1・3学期用と2学期用の2種類の時間割で授業展開を行っています。上に示した通り、1週間で29時間の授業があり、全教科の年間の授業合計は各学年とも1015時間です。

☆ 総合的な学習の時間

総合的な学習の時間では ① 今、自分は何に興味・関心があるのだろうか？（課題の設定） ② どうしたら自分の興味・関心のある事柄を学ぶことができるだろうか？（課題解決） ③ どうしたら自分たちが学んだことを他の人たちにうまく伝えられるのだろうか？（表現） の三点を重点に学習を進めています。そのために総合的な学習の時間は、各教科で学んだ知識や技能を活用し、教科を横断した課題解決的な学習（探究学習）と位置づけられています。

具体的に本校では、前期は旅行的行事（校外学習、林間学校、修学旅行）での体験学習に向けての調べ学習や活動を充実させるための準備活動、そして、旅行的行事で体験したことをまとめる活動を主にを行います。後期1年生は「職業講話」を行います。様々な分野で活躍する方から、話を聴くことで多くを学ぶ機会とします。2年生は「職場体験」を実施しています。将来の職業を考え興味がある職場を決めて2日間体験をしています。事前、事後の活動も重視しています。3年生は進路決定のための活動を中心に行いました。体験活動を通して、様々な人や物に触れ、関わることを大切に計画・実施されます。

ゆとりのある生活と充実した学習環境づくり

平成31年度

☆完全下校時刻は日没にあわせて変わります。部活動の終了時刻は完全下校時刻の15分前になります。

☆火曜日・木曜日は生徒会，学年・学級優先日です。

	時程	月	火	水	木	金
	7:10～7:55	部活動 朝練習				
	8:15～8:25	朝の会				
	8:30～8:40	清掃				
1校時	8:45～9:35	○	○	○	○	道徳
2校時	9:45～10:35	○	○	○	○	○
3校時	10:45～11:35	○	○	○	○	○
4校時	11:45～12:35	○	○	○	○	○
	12:35～1:10	給食				
	1:10～1:30	昼休み				
5校時	1:35～2:25	○	総合(1年生教科授業)	○	○	○
6校時	2:35～3:25		総合	○	学活	○
	3:30～3:40	読書(月は2:30～2:40)				
	3:40～4:00	帰りの会(月は2:40～3:00) 以後，部活動等諸活動				

主な学校行事 (平成31年度)

1 学期	2 学期	3 学期
<ul style="list-style-type: none"> ・入学式 ・家庭確認 ・生徒総会 ・3年修学旅行 ・1年校外学習 ・給食試食会 ・教育相談週間 ・教育課程説明会 ・部活動保護者会 ・地域清掃 ・期末テスト ・総体壮行会 ・学期末保護者会、学級懇談会 ・命を大切に集会 	<ul style="list-style-type: none"> ・避難訓練 ・赤ちゃん抱っこ体験 ・中間テスト ・生徒会役員選挙 ・東葛駅伝壮行会 ・文化祭，合唱コンクール ・教育相談週間 ・2年生職場体験学習 ・期末テスト ・学校公開 ・PTAバザー ・給食感謝集会 ・地域清掃 ・学期末保護者会、学級懇談会 	<ul style="list-style-type: none"> ・避難訓練 ・口腔衛生指導 ・教育相談週間 ・新入生保護者説明会 ・地域清掃 ・学年末テスト ・3年生を送る会 ・卒業式 ・学年末保護者会、学級懇談会 ・新入生一日入学

楽しく多彩な行事，体験活動



修学旅行



林間学校



1年生校外学習



合唱コンクール



赤ちゃん抱っこ体験



体育祭

部活動について

31年度

中学校の大きな特徴として「部活動」があげられます。顧問の指導のもとに始業前や放課後に活動しています。

心身共に大きく成長する中学時代に、カー杯打ち込めるものを持ってもらいたいです。

文化系部活	運動系部活		
吹奏楽部	男女バスケットボール部	陸上競技部	バレーボール部(女子)
	男女ソフトテニス部	バドミントン部(女子)	野球部
	卓球部	特設駅伝部	

☆上記の部のうち駅伝部は期間限定で活動を行い、他の部活と兼任できます。部活名の次の()は、男子・女子のみ入部可能です。クラス数減少により教員数減数のため顧問がつくことが困難なため部活動の新設は考えていません。

土中の部活動



バスケットボール部



ソフトテニス部



卓球部



陸上部

学校生活の約束について

■服装持ち物等の規定（令和元年度 現在）

中学生らしい服装や行動ができるようにしましょう。また、気持ちの良い学校生活ができるように心がけましょう。

1. 制服

- [男子] 冬 ・黒の標準学生服
夏 ・上衣・・・白のYシャツ
・下衣・・・黒の標準学生ズボン
- [女子] 冬 ・学校指定の紺の学生服
夏 ・上衣・・・丸襟の白のブラウス
・下衣・・・学校指定の紺のスカート
(長さは膝頭が隠れること)

2. 靴

- [上履き] 体育館履き
(学年指定の学年別色分け：令和2年度)
1年：黄 2年：青 3年：赤
- [下履き] 体育で使用する運動靴。
※ 蛍光色など華美でないものが望ましい。

3. 靴下

- ・白・黒を基調としたソックス（ワンポイント可）
ただし、ルーズソックスや短ソックスは禁止
(くるぶし全体が余裕をもって完全に隠れるものとする)
- ※部活動中においては、部活動顧問の指示で靴下を履き替えても良い。

4. 校内服（ジャージ）

- ・学校指定のジャージ（自分の体にあったものを着用する）
 - ・ジャージの下は体操服を着る。（冬季は基本的にジャージ上下を着用する）
- ※平成31年度入学生徒から、新しいジャージのみの着用とさせていただきます。（旧ジャージの着用は、新3年生のみの着用とさせていただきます。）
- ・ジャージには必ず記名をお願いします。

5. 体操服

- ・白丸首の体操服（半・長袖どちらでも可）、紺ハーフパンツ
 - ・男子は紺ショートパンツも可
- ※Tシャツ型体操服も可（アトピー対応、UVカット使用）

6. カバン

- ・学校指定のバック（3ウェイ＋手提げ）
- ※本校は、ファーストバックを3ウェイバック。セカンドバックを手提げバックとしています。登校する際には、3ウェイバックを基本とし、荷物が入りきらない場合に、セカンドバックを使用するようにお願いします。
- ※現在検討中ですが、将来的に学校指定バックを見直す予定です。

7. 名札等

- ・制服の所定の位置に校章を付ける（※ 校章は入学式に配付します。）
夏－男女とも台につけ左胸，冬－男子左襟，女子台につけ左胸
- ・体操服は、名札に学年・組・氏名を記入する。

8. 防寒着

- ・冬場の寒い時にセーターまたはトレーナー・ベスト・カーディガンを着用して良い。ただし、体操服とジャージの間に着ること。

- ・色は、黒・紺・茶・グレー・白、の無地を基調としたもの。(ハイネック、タートルネック、パーカータイプは禁止)

9. コート

- ・黒、紺、グレー、茶の無地でハーフコートまたはスクールコート（Pコート、ダッフルコート可）。ジャンパー的なものや完全にお尻が隠れないものは不可。また、ファッション性の高いものや極端に長い（膝より下）ものは禁止。

10. 頭髪

- ・中学生らしい頭髪を心がけ、整髪料等は使用しない。
(パーマ、脱色、染色は禁止)

前髪が目にかからないようにし男子は耳を覆わない、女子は髪が肩にかかる場合は編むか結わえる。(ゴムは黒、紺、茶が目立たないものを使用する。ピンも色はゴムと同様で小さいものを使用する)

11. その他

- ・リップクリームやハンドクリーム等は、無色無臭の薬用リップを使用すること。
- ・男女とも、マフラー・ネックウォーマー・手袋は中学生らしい物を使用する。
- ・耳あて・バンダナ・ニット帽等の使用は認めていません。
- ・防寒着、コート、マフラー、ネックウォーマー、手袋は、登校後、生徒昇降口でとる。
- ・小学校で使用した防災頭巾や防犯ブザーを持参してください。

より良い学校生活を送るための確認事項(令和2年度 実施予定)

1. 登下校

- ・通常は7：50から登校し、8：10までには教室に入り着席する。その後8：15までに着替えて着席ができない場合は、公簿上の遅刻となる。(部活動がない時は7:50前には登校しない)
- ・登下校の時は制服を着用する。ジャージでの登下校は指示のあった時(突然の大雨などの特別な場合)や再登校時(再登校の欄参照)にのみ認められる。
- ・朝練習を行う場合は、夏場・冬場ともに7：10～7：55までとし、片付けをしっかりと速やかに教室に入る。
※ 完全下校時間を厳守する。

2. 外出

- ・登校後の校外への外出は原則的には認められない。(困った時は担任に相談する)

3. ゴミの処理

- ・ゴミは清掃の時間に職員室前のカゴの中に入れる。
- ・弁当を持ってきたときの余り物や使用済みのマスクやカイロなどは持ちかえる。

4. 職員室の出入り

- ・生徒は事務室寄りの出入口を使用する。

(職員の許可を得た時は、校長室寄りの出入口を使用しても良い。)

- ・出入口で「失礼します」「□□先生に用事がありました」等の用件をはっきり言い、退室の時は「失礼しました」のあいさつができるようにする。

5. テラス (ベランダ)

- ・清掃時、非常時以外はテラス (ベランダ) に出ない。危険なので物を置かない。

6. 器物の破損

- ・破損した場合には速やかに報告する。
- ・正常な教育活動以外 (ふざけ等) で、器物を破損した時は弁償していただくことがあります。

7. 不要物

- ・学校に不要な物やお金は持ってこない。
- ・カードゲーム (将棋類も含む) やゲーム機器, マンガや雑誌, 飲食物を持ち込まない。
- ・携帯電話は持ってこない。(防犯上、保護者から申し出があった場合は許可制とし、担任が下校まで預かる。)

8. 使用, 立ち入りの禁止

- ・事務室・給湯室・印刷室・職員更衣室・職員玄関脇教具室・職員トイレ・保護者用トイレは、生徒だけの使用, 立ち入りをしない。(必ず先生についてもらって使用する。)

9. 水筒

- ・水筒は各自の判断で、通年許可しています。飲み物は水筒に入れて持ってくる。(水・お茶類を原則とする。体育祭練習時や部活動では必要に応じてスポーツドリンク類も可とする。)
- ・カンやペットボトルは認めない。

10. 再登校

- ・安全面から、基本的には再登校をしない。(部活動等を除く。)
- ・再登校の時は、制服・校内服 (ジャージ) ・部活動で使用している服装等で登校する。
- ・私服での校内への立ち入りはしない。

11. 公衆電話の使用

- ・公衆電話は、授業時間以外に使用できるが、長電話をしないなどのマナーを守る。

12. 諸活動

- ・帰りの会終了 15 分後には、委員会・部活動に参加する。
- ・学級で活動する時は、必ず先生に許可をとる。
- ・用のない生徒は、すみやかに下校する。
- ・部活動や係などの活動がない生徒は、帰りの会終了 15 分後までに下校すること。(一般下校)

13. 校庭

- ・雨天時およびぬかるんでいる時のグラウンドの使用を禁止する。
- ・グラウンド保護のために、登下校時などグラウンド内を横切って通らない。

14. Tシャツ

- ・部活動時のみ、着用を認める。(部活動で購入したものなど、部活動顧問から指示があります)

15. ウィンドブレーカー

- ・部活で使用するウィンドブレーカーについては以下のようにする。

※再登校や休日に登校するときには、部活動顧問の指示で着替える。

1 日の学校生活の流れ

■ 確認事項

☆ 遅刻・早退について

* 8 : 15 に着替えて着席できなかった場合は遅刻とします。

* 帰りの会終了時刻より早く下校した場合は早退とします。

時間帯	生徒の活動
登校時	<ul style="list-style-type: none"> ・交通ルールを守ろう。 ・元気な声であいさつをしよう。 ・きちんとした身だしなみで登校しよう。 ・余裕を持って遅刻しないように登校しよう。
始業前	<ul style="list-style-type: none"> ・8 : 10 には教室に入ろう。 ・教室に入ったら校内服に着替え、ロッカーに荷物を入れ、8 : 15 までに席に着こう。 ・教室内をきれいにしよう。
朝の会	<ul style="list-style-type: none"> ・元気よくあいさつしよう。 ・健康観察はしっかり受けよう。 ・プログラムに沿って、今日の生活や学習の目標をつかもう。
清掃	<ul style="list-style-type: none"> ・取りかかりが遅れないように、早めに分担場所に移動しよう。 ・清掃用具を大切に扱い、きちんと整理しよう。 ・時間内で終わらせよう。
授業時間	<ul style="list-style-type: none"> ・授業は、係の号令で「気を付け（起立）」「礼」「お願いします」で開始し、「気を付け（起立）」「礼」「ありがとうございました」のあいさつで終わろう。 ・「授業の約束」を守ろう。 <ol style="list-style-type: none"> 1. 忘れ物をしない。 2. チャイムがなったら席に着こう。 3. 挨拶（礼）をきちんとしよう。 4. 姿勢を正し、授業に集中しよう。 5. 積極的に発表し、指名されたら「はい」と返事をしよう。 6. 授業中の無駄話をなくそう。 ・教科連絡は授業が終わったらすぐ聞くか昼休みまでに済ませておこう。

休み時間校舎内過ごし方	<ul style="list-style-type: none"> ・次の授業の準備をしよう。 ・移動教室の場合は、静かに遅れないように素早く移動しよう。 ・教室の換気をしよう。 ・用が無い時は、他学年の校舎や他の学級に入らないようにしよう。 ・教室や廊下では、走ったり、暴れたり、必要以上に大きな声を出さないようにしよう。 ・用もないのに、テラス（ベランダ）に出ないようにしよう。 ・廊下や階段に必要なのに溜まらないようにしよう。 ・教室を空ける時は、電気を消していこう。 ・着替えた衣類はきちんとたたんでロッカーの中にしまおう。 ・制服は指定された場所にハンガーに掛けてつるしておこう。 ・上履きと下履きの区別をきちんとつけよう。
給食	<ul style="list-style-type: none"> ・12:43には手を洗って着席しよう。授業終了後8分後着席（給食委員会の取り組み） ・協力して、手際よく準備しよう。 ・「いただきます」「ごちそうさま」はみんなでそろって。 ・班で楽しく食べよう。 ・すばやく、きれいに後片付けしよう。 ・昼食時間内は、早く食べ終わっても教室外に出ないようにしよう。
昼休み	<ul style="list-style-type: none"> ・みんな仲良く、外で元気に遊ぼう。 ・みんなに迷惑をかけるような遊びはしないようにしよう。 ・学校の用具、施設類は管理担当の先生に許可を得て使用しよう。 ・予鈴で教室に入ろう。 ・他の教室には入らないようにしよう。 ・進んで歯磨きをしよう。
読書	<ul style="list-style-type: none"> ・活字に親しむ活動、静かに集中して取り組もう。
帰りの会	<ul style="list-style-type: none"> ・プログラムに沿って、今日の生活や学習のまとめをしよう。 ・メモを取り、明日の連絡、予定をしっかりとつかもう。 ・元気よくあいさつしよう。 ・プリントなどの配布物はきちんと持ち帰り、保護者に見せよう。
放課後	<ul style="list-style-type: none"> ・帰りの会終了15分後から、部活動や委員会が始まります。忘れずに参加しよう。 ・用事のない人は帰りの会終了、15分後までに下校しよう。（一般下校） ・教室の整理・整頓をしよう。 ・係の仕事等で教室を使用する場合、先生に許可を得て活動しよう。 ・完全下校時刻を守ろう。
下校	<ul style="list-style-type: none"> ・交通ルールを守ろう。 ・寄り道せず、通学路を守ってまっすぐ帰ろう。 ・元気な声であいさつしよう。

制服・体操服・カバンの購入について

取り扱い業者一覧

業者名	所在地	電話
木内洋品店	柏市藤心3-3-13	7173-6920
平和堂	柏市柏3-6-27	7167-2220
テラジマ	柏市柏2-5-8	7163-8133
東京堂	柏市中央1-2-27	7167-2723

《値段の目安》

- * 制服・・・・・・・・・・・・・・男子約25,000～35,000円
女子約25,000～30,000円
- * 校内服(ジャージ上下)・・・・・・7,500円前後 (名前を記入してください)
- * カバン(3ウェイ+手提げ)・・・・約12,000円
- * 体操服・・・・・・・・・・・・・・半そで:約1,600円, 長そで:約2,000円
- * 上履き・・・・・・・・・・・・・・約2,800円
- * ハーフパンツ・・・・・・・・・・・・約2,000円

* 販売店及びサイズにより、多少の差があります。
* 消費税の関係で、若干の価格の変動の可能性があります。

☆ 完全下校時刻(令和2年度)

1 学 期	2 学 期	3 学 期
4月 →18:00	9月1日～11日→18:00	1月7日～1月15日→16:30
5月 →18:15	9月14日～30日→17:30	1月18日～2月5日→17:00
6月 →18:30	10月1日～10月16日→17:15	2月8日～2月26日→17:15
7月 →18:30	10月19日～10月31日→17:00	3月1日～3月24日→17:30
	11月1日～11月13日→16:45	
	11月16日～12月23日→16:30	

* 春休み、夏休み中は5:00、冬休み中は4:30です。

保健室からも、元気に入學されることを心よりお待ちしております。

中学時代は一生の中でも、からだと心がグンと伸びる時期です。ホルモンの活動も活発になり、二次性徴の発現や体調をくずしやすくなるなど不安定な時期ですが、この思春期を上手に乗り越えると、からだも心もたくましくなっていきます。

中学入學までの健康管理チェック

- 1、**予防接種（MR・おたふくかぜ・二種混合・日本脳炎）を済ませていますか？**
- 2、**病気の治療（むし歯・視力・その他の病気）は済ませていますか？**
- 3、**基本的な健康習慣を身につけていますか？（食後の歯みがき・つめや前髪を切る・ハンカチを持つ・睡眠・朝食・排便など）**

1 予防接種を計画的に（各家庭の主治医で受けてください）

13歳未満無料—二種混合	20歳未満無料—日本脳炎	6年生対象
--------------	--------------	-------

*MR（はしか・風疹）が2回済んでいないと、職場体験や高校での修学旅行、大学入試などでチェックされることがあります。その他の感染症も小さい子と違ってかかると重く、合併症もある怖い病気です。予防接種が済んでいない場合は有料になりますが、主治医の先生と相談して、接種を済ませておくようお願いします。

本日お配りした封筒に下記の書類を同封しています。

- ① 心臓検診調査票（各質問項目の記入漏れのないようお願いします）
- ② 緊急用連絡カード（具合悪い時、ケガした時に必要です。保護者の方と他に連絡の取れる方の連絡先を記入してください。表面、裏面両方に記入してください）

入学式の日教室で回収します。記入もれのないよう提出してください。

2 規則正しい生活のリズムをつくる（睡眠の大切さ）

- ・ 中学時代に背の伸びる要因の第一位は睡眠。成長ホルモンの分泌は12時ごろなので、遅くとも10時には就寝したいものです。（休日も）早目の就寝ができない理由のトップはケータイ・スマホ・パソコンです。
- ・ 睡眠時分泌されるメラトニンは性成熟を正常に育てます。
- ・ 病気にかかりにくくなります。12時すぎまで起きていると免疫力が28%も低下。
- ・ 脳を休ませ、記憶を整理します。自律神経を育てからだと心を安定させます。

3 病気の治療は済ませておく

中学校生活が始まると、部活動をはじめとするいろいろな活動で忙しくなり、なかなか病院へいけなくなります。小学校の検診で治療勧告をされたものは、入学式前に治療を済ませておきましょう。

特に、むし歯は自然に治ることはありません。必ず治療を受けておきましょう。

また、視力低下のままにしておくと、学習能率を下げただけでなく、大ケガにつながるおそれもあります。入学までに眼鏡の準備をして、かけなれておいてください。

4 栄養のバランスに注意し、好き嫌いを減らす

*朝食ぬきでは学習も運動も能率があがりません。精神的にイライラする、心の不安定がけがにつながる、肥満の原因になるなど、デメリットばかりです。

*清涼飲料水やスポーツドリンクの飲みすぎはありませんか。スポーツドリンク1ℓには、角砂糖10個分の糖分が、はいつています。

*野菜嫌いが原因で、風邪をひきやすく、気温の変化についていけずに体調をくずす生徒がたくさんいます。中学生は味覚が大人に育つ時です。今まで食べられなくてもあきらめずに、チャレンジさせましょう。

*頭がよくなる食事は「ま・ご・わ(は)・や・さ・し・い」

豆、ごま、わかめ(海藻)野菜、魚、しいたけ(きのこ)芋は脳の神経細胞を活性。

カリウムを多く含むインスタント食品、スナック菓子、カップ麺等は働きを鈍くします。

5 アレルギーに注意

思春期はホルモンのバランスが乱れやすく、アレルギーが重症化しやすいときです。幼児期のアトピー皮膚炎やぜんそくは、小学校で回復することが多いですが、反対に思春期に悪化したり、原因や症状が変わったりする場合があります。

今まで大丈夫だったのに、アナフィラキシーという命にかかわる急激な症状を起こすこともあります。(じんましん、のどのかゆみから呼吸困難、血圧低下)
油断しないで主治医の検査、治療を受けましょう。

交際範囲、行動範囲が広がる中学生時期からのアレルギーの健康管理は、お子さん自身の自覚が必要になっていきます。

健康面で相談しておきたいこと、気になることがありましたら遠慮なく保健室までご連絡ください。秘密は守られますし、教科担任制の中学校では持病や既往歴など正しく知りませんと、お子さんにつらい思いをさせることにもなります。入学前や電話でも結構です。

諸経費の納入について

1 集金等について

給食費等必要経費は、ゆうちょ銀行の口座引き落としによる納入となっています。引き落とし日は、毎月1日と15日です。（休業日の場合は翌営業日）2回とも引き落としが出来なかった場合、現金で納入をお願いしています。令和2年度の集金計画については、入学後に文書でお知らせします。今年度の集金額を記載しましたので参考にしてください。

(1) 集金額（参考 令和元年度 第1学年の集金額）

項目	金額（年額）	備考
給食費	58,410円	一食330円×177食分
PTA会費	3,600円	月額300円×12ヶ月分
生徒会費	2,400円	月額200円×12ヶ月分
教材費	16,069円	各教科の副読本、補助教材等
合計	81,479円	

(2) 校外学習、林間学校、修学旅行費について

- ① 1年生校外学習は、実施後に引き落としで集金します。
- ② 2年生林間学校は、1年生時3学期始めに一括納入または3ヶ月の分割納入とします。
- ③ 3年生修学旅行は、2年生時3学期始めに一括納入または3ヶ月の分割納入とします。

なお、林間学校・修学旅行の費用は旅行業者へ直接振込をお願いします。

卒業・進路対策費は、3年生時に学校で集金します。

日程、費用、業者等については、その都度文書でお知らせします。

(3) その他

- ① 残高不足等の理由により引き落とし出来なかった場合は、ゆうちょ銀行を通じて学校から連絡します。
- ② 転校する場合は、集金の精算をしますのですぐに連絡をお願いします。すべて計算した後、返金または追加集金の連絡をします。
- ③ 経済的に就学が困難な場合、柏市より学用品費・給食費等を補助する制度があります。詳しくは、入学後に配布する「就学援助のお知らせ」をご覧ください。

ゆうちょ銀行の「学校集金の自動払込み」のご案内

1. 自動払込利用申込の手続きについて

(1) 通帳作成について

総合口座通帳をお持ちでない方については、お近くのゆうちょ銀行でお作りください。保護者名義・生徒名義、どちらでも結構です。なお、お作りする際は、ご本人の証明書類（運転免許証、健康保険証等）が必要となりますので、ゆうちょ銀行にご持参ください。

すでに「総合口座」をお持ちの方は、その口座をそのままご利用できます。

(2) 自動払込利用申込書について

別紙の記入例を参考に必要事項をご記入いただき、最寄りのゆうちょ銀行で手続きを行ってください。その際、通帳・印鑑をご持参ください。

手続きは、2月末までをお願いします。

2. 自動払込による支払いについて

(1) 引き落とし日について

令和2年5月から毎月1日に引き落とされます。但し、引き落とし日が休業日の場合は翌営業日となります。4・8・3月の引き落としはありません。また、5月の引き落としは5月15日（金）、7月・12月の引き落としは7月1日（水）12月1日（火）のみとなります。

(2) 再引き落としについて

残高不足等により、引き落としが出来なかった場合は、15日に再引き落としになります。前日までにご入金をお願いします。なお、5・7・12月は再引き落としがありませんのでご注意ください。再引き落としが出来なかった場合は、現金での集金となります。

(3) 手数料について

引き落としには10円の手数料がかかります。ご了承ください。

(4) その他

引き落とし口座を変更したい場合は、『自動払込利用申込書』をお渡ししますので事務室までご連絡ください。

PTA活動

土中学校 PTA 活動について

土中学校 PTA は、生徒の健全な育成を推進し、会員相互の研修と親睦融和がはかれるよう全会員を基盤とした活動を展開しています。PTA 活動を通して、子ども達の学校生活に触れ、また保護者間のコミュニケーションを図ることができますので、積極的なご参加を期待しています。

委員の活動については、お子様が在学する 3 年間で少なくとも 1 度はご協力いただきますようお願い致します。土中生徒が充実した学校生活を送れますように皆様のご協力をお願い致します。

土中学校 PTA 組織構成

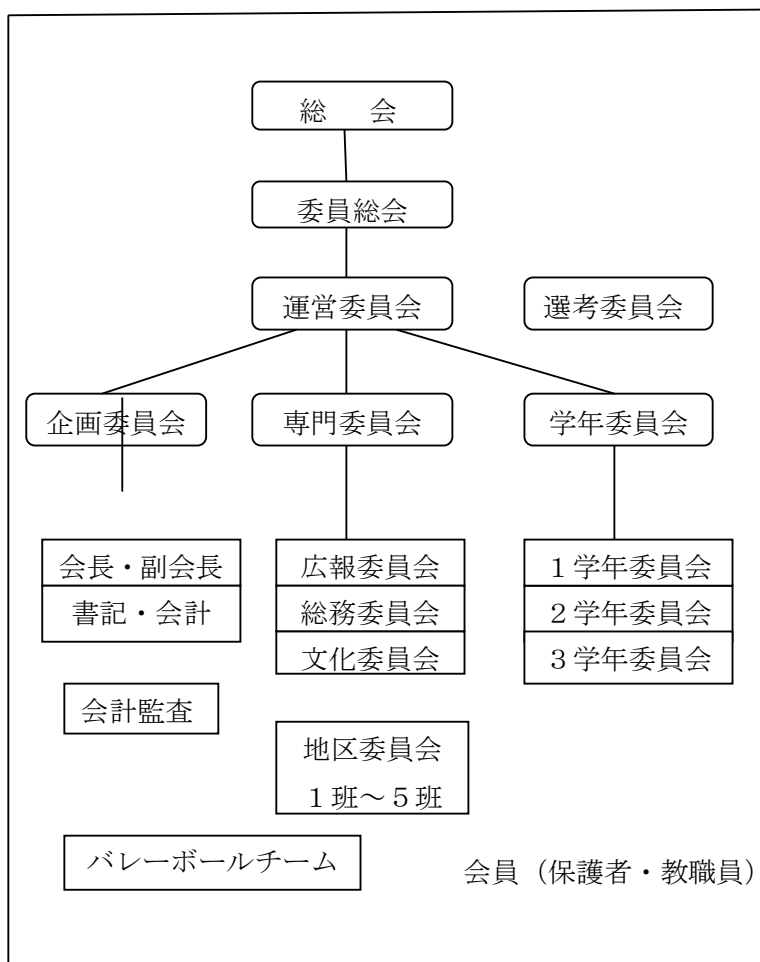

委員会活動内容

* 学年委員会 (各クラス 2 名)

- ・学級、学年の連絡
- ・東葛駅伝応援と慰労会
- ・懇談会で各種課題の取りまとめ (3 学年卒対関係)
- ・奉仕除草作業 (年 2 回)

* 総務委員会 (各クラス 1 名)

- ・バザー運営

* 広報委員会 (各クラス 2 名)

- ・PTA 広報誌「土筆」の発行 (年 2 回)

* 文化委員会 (各クラス 1 名)

- ・講演会又は講習会の企画実施 (年 1 回)
- ・バザー担当 ・除草作業参加

* 地区委員会 (各地区 2 名)

- ・定例パトロール (行事を含む)
- ・学区内危険箇所点検
- ・バザー担当 ・除草作業参加

* 全委員会共通

- ・PTA 事業への参画

※ 活動の内容は変わることがあります

入学式までの日程

☆ 新入生 1 日入学について

目的： 中学校がどんなところかを知ってもらい、有意義な中学校生活を送れるようにする。

期 日： 令和 2 年 3 月 1 9 日（木）

時 間： 1 3 : 4 5 ~ 1 6 : 3 0

場 所： 本校（体育館及び各教室）

服 装： 小学校時の通学服

持ち物： 筆記用具、メモ用紙、うわばき（小学校時のもので結構です）

受付時間・・・1 3 : 4 5 ~

1 4 : 0 0	登校（第 2 校舎昇降口へ）、出欠確認
1 4 : 1 0 ~ 1 4 : 2 5	学校説明（校長先生の話、本校の概要、入学式当日の説明）
1 4 : 3 5 ~ 1 5 : 0 5	授業体験
1 5 : 0 5 ~ 1 5 : 1 0	帰りの連絡
1 5 : 1 5 ~ 1 6 : 1 5	部活動見学
1 6 : 3 0	新入生完全下校

☆ 入学式

期 日： 令和 2 年 4 月 9 日（木）

場 所： 本校体育館

時 間： 受 付（生徒昇降口） 8 : 4 0 ~ 9 : 1 0（新入生受付）

※ 入学通知書と受付時間が異なりますが、余裕を持って式に臨むためにこの時間を設定しています。また、受付時に保護者の皆様が「入学通知書」を提出して下さい。

入学式 1 0 : 0 0 ~ 1 1 : 0 0 保護者会 1 1 : 1 0 ~ 1 2 : 1 0

お子さんの持ち物：（服装は、制服です）

筆記用具、メモ用紙、うわばき（中学校用）

作文『わたしの決意』（3 月 1 9 日に原稿用紙を配布します）

新入生保護者説明会で配付したもの（お子さんが教室で、封筒に入れ担任に提出します）

- ①生徒個人票 ②災害時生徒引き渡しカード
- ③緊急用連絡カード（裏面に個人情報に伴う同意書があります）
- ④心臓検診調査

その他：・駐車場がありませんので車での来校はご遠慮ください。

（但し、健康上の理由等で必要な方はご相談ください。担当＝教頭）

- ・校庭への立ち入りはご遠慮下さい。
- ・保護者のみなさまは、9 : 4 0 までには式場に入り、着席してください。
- ・保護者のみなさんも上履きをご持参ください。（保護者の受付場所は体育館です）
- ・保護者のみなさんは、式終了後に保護者会后、写真撮影を行います。

柏市立土中学校

校長 黒川 俊樹

学校所在地 〒277-0033

千葉県柏市増尾1-23-1

電話 04-7172-4809

FAX 04-7174-5846