

## ☆1年間の総まとめ、充実の3学期にしましょう！☆

あけましておめでとうございます。令和8年(2026年)、午年がスタートしました。保護者・地域の皆様におかれましては、昨年同様、本年もどうぞよろしくお願い申し上げます。午年は馬のように躍動感・力強さ・前進・成功などを象徴し、努力が実を結ぶ縁起の良い年とされています。特に今年は「丙午(ひのえうま)」で、より強い力で道を切り開く特別な年と注目されています。

1月は「行く」、2月は「逃げる」、3月は「去る」と言われるように3学期はあっという間に時が過ぎていきます。学校へ来る日も大変短いですが、1年間の総まとめの学期ですので、富西っ子たち一人一人が卒業式・修了式でゴールを迎える姿をイメージし、自信を持って目標を達成するよう支援していきます。まだまだ寒さの厳しい季節ですので、ご家庭での健康管理には十分にご留意ください。



## ☆1月の行事予定☆

- |    |        |  |
|----|--------|--|
| 1月 | 7日(水)  | 3学期始業式(11:30 下校)                               |
|    | 8日(木)  | 短縮日課(13:10 下校) 給食開始                            |
|    | 9日(金)  | 短縮日課(13:10 下校) 身体測定                            |
|    | 12日(月) | 成人の日(祝日)                                       |
|    | 13日(火) | 6年・保護者向け「命の講座」講演会(5・6校時)                       |
|    | 14日(水) | 委員会活動⑨ ステップアップ学習会⑮ 吉武SC来校日                     |
|    | 15日(木) | 校内席書会(3～6年)                                    |
|    | 17日(土) | 富勢地区音楽発表会(5・6年参加)                              |
|    | 20日(火) | 柏市教職員一斉研修日(12:30 下校)                           |
|    | 21日(水) | クラブ活動⑦ ステップアップ学習会⑯(最終)<br>校内書き初め展①(8:30～16:00) |
|    | 22日(木) | 校内書き初め展②(8:30～16:00)                           |
|    | 23日(金) | 漢字検定実施日(15:30～16:30) 歯みがき週間(～1/30)             |
|    | 27日(火) | 全校集会(昼休み) 避難訓練                                 |
|    | 28日(水) | 吉武SC来校日  |
|    | 29日(木) | 富勢地区3校交流会(高学年)                                 |

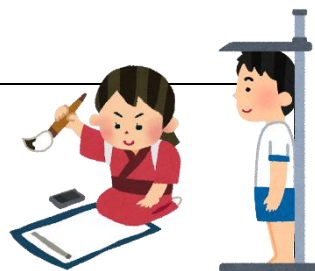

富勢地区音楽発表会  
1/17(土)10:00～11:30  
富勢小学校体育館

- |    |        |                      |
|----|--------|----------------------|
| 2月 | 2日(月)  | 入学説明会(16:00～)        |
|    | 4日(水)  | 委員会活動⑩ 吉武SC来校日       |
|    | 5日(木)  | 富勢地区3校交流会(中学年)       |
|    | 11日(水) | 建国記念の日(祝日)           |
|    | 13日(金) | 算数検定実施日(15:30～16:20) |

交流会



## ☆お知らせ・お願い☆

◎各教科で使用する持ち物ですが、特に体育で使用する**体操服の忘れ物**が目立っております。翌日の連絡・持ち物・宿題等については、連絡帳やClassroomで児童に伝達しておりますので、今一度ご家庭での確認をよろしくお願いいたします。

◎先日は、学校評価に係るアンケートにご協力いただき、ありがとうございました。保護者の皆様・児童・教職員からのアンケート結果をもとに、来年度の取り組みについて検討していきます。結果につきましては、後日お知らせいたします。

