

令和7年度入学

新1年生保護者説明資料



1. 本校の概要・日課・登下校
2. 入学までの準備
3. 保健室からのお願い及びお知らせ
4. 給食について
5. 校納金について
6. 入学式のご案内

学校HP

柏市立富勢小学校



本校の概要

創立 明治33年5月22日 所在地 千葉県柏市布施 925番地の1
電話 (04) 7133-2077・2078
施設 第1校舎 鉄筋4階
第2校舎 鉄筋2階
体育館・25mプール

(1) 学校教育目標

自ら学び、心豊かに、たくましく生きる富勢の子の育成

(富勢中学区4校共通)

重点目標 挑戦し やりぬこうとする子

(2) 学校経営の基本方針

- ☆ 3つの保障 児童へ・・・ 安全・学習・人権
- ☆ 2つの指導 職員へ・・・ 児童に寄り添うこと・子どもを主人公に
- ☆ 1つの約束 保護者・地域へ・・・ 児童を共に育てる

(3) 学級編成 (令和6年10月15日現在)

	1年	2年	3年	4年	5年	6年	いの木	すまいる	合計
男	36	55	64	50	48	54	7	14	328
女	38	43	51	47	44	46	4	6	279
合計	74	98	115	97	92	100	11	20	607
学級数	3	3	4	3	3	3	2	3	24

(4) 主な行事 ※令和6年度の行事です。

月	行事	月	行事
4	入学式・授業参観・懇談会	10	希望面談(希望制)・校外学習
5	各種検診・運動会	11	くすの木音楽祭・文化祭
6	土曜参観・・・水泳学習	12	芸術鑑賞会
7	個人面談(全家庭)	1	校内書き初め展
8	夏休み	2	授業参観・懇談会
9	引き渡し訓練(シミュレーション)	3	卒業式・修了式

(5) 日課について

- ・始業時刻…8：10（昇降口は7：50に解錠します。）
- ・下校時刻…月・水・金：14：30下校 火・木：14：10下校
- ＊1年生は原則5時間授業です。
- ＊1年生の場合，日課表通りの生活が始まるのは，5月頃からです。
それまでの下校時刻は，4月に配付されるお便り等でご確認下さい。
- ＊1単位時間 45分 1日5コマ，5日で25コマ

令和6年度 校時表 柏市立富勢小学校						
	通常時程	月	火	水	木	金
	～ 8:10	児童登校				
	8:10～ 8:30	健康観察・朝の会				
1	8:30～ 9:15	1	2	3	4	5
	9:15～ 9:20	休憩				
2	9:20～10:05	6	7	8	9	10
	10:05～10:20	大休憩				
3	10:25～11:10	11	12	13	14	15
	11:10～11:15	休憩				
4	11:15～12:00	16	17	18	19	20
	12:00～12:45	給食				
	12:45～13:00	昼休み				
	13:05～13:20	清掃	22 13:05～ 13:50	清掃	24 13:05～ 13:50	清掃
	13:20～13:25	移動		移動		移動
5	13:25～14:10	21	28 13:55～ 14:40	23	29 13:55～ 14:40	25
6	14:15～15:00	27				
		帰りの会	完全下校 15:00	帰りの会	完全下校 15:00	帰りの会 14:30 ソフノ会 会 14:30～ 15:15
		完全下校 15:20		完全下校 15:20		

委員会・クラブのない金曜日は、4年生以上の6校時の授業はありません。

<1年生>

GW前期まで4時間日課13:05下校、9月末(前期)まで水曜4時間日課13:45下校

<6時間日課(前期)>

3年生→火・木 456年生→月～木

<6時間日課(後期)>

2年生→水曜 3年生→火・水・木 456年生→月～木

安全な登下校

(1) 登下校について

- 兄弟や近所の上級生と一緒に登校できる様、話し合っておいてください。
- 登校時刻は、7時50分から8時10分を目安に登校できるよう、家を出してください。
- *8時頃までに登校できると、準備や着替えに余裕が持てます。
- 入学式後1週間くらいは、学年全体でコースごとにグループをつくり、見送り地点まで教師が引率して下校します。そこから先はお迎えをお願いできればと思いますが、徐々に一人で帰れる距離を伸ばしていけるとよいでしょう。

(2) 入学式までの間に、家から学校までの通学路を親子で何回か歩いておいてください。その際、信号の見方や横断歩道の渡り方、危険箇所の注意等を実際に確認しておいてください。

4月の送りコースと見送り地点



【欠席と遅刻・早退について】
 欠席時や登校時刻に間に合わない時には、安全確認のため必ずご連絡いただき、遅れて登校する際には、ご家族が教室まで送り届けてください。また、子供だけの早退はさせることができません。必ずお迎えをお願いします。

	コース名	コース	見送り先
①	あお	ふるさと会館方面	ふるさと会館まで
②	うすピンク	データセンター方面	データセンターまで
③	しろ	正門前 信号渡った所	正門前 信号渡った所
④	きいろ	よしみみ寿司郵便局方面	よしみみ寿司郵便局まで
⑤	あか	トトロの森方面	トトロの森まで
⑥	みどり	ファニークリーニング工場角方面	ファニークリーニング工場角まで
⑦	むらさき	富勢中学校方面	富勢中学校まで
⑧	オレンジ	学童ルーム方面	学童ルームまで

*入学式の日の名簿にコースの色のシールを貼っていただきますので、どのコースで登下校するか、お子さんと実際に歩いて決めておいてください。

入学までの諸準備

学校生活にスムーズに入るためには、次のようなことができていると安心です。

学校生活を進める上で

- ①家から学校への行き帰りの道がわかる。
- ②自分の名前や家族の名前、住んでいる場所等が言える。
- ③規則正しい生活習慣が身に付いている。（早寝・早起き・食事・排便など）



下校後、こどもルームに行かれるお子さんは、ルーム欠席の場合、こどもルームに直接連絡をしてください。また、欠席の旨を学校にも連絡帳でお知らせください。

勉強を進める上で

サイくんとゾウさんから保護者の方とお子様にも知っていただきたいお話があります。

「サイ」ではなく「ゾウ」になってほしいな

「ゾウ」くんからのお願いです。

「やってみるゾウ」

「がんばるゾウ」

「あきらめいゾウ」と自分から進んでやるゾウになって欲しいな。



「サイ」くんからのお願いです。

「起きなサイ」

「早くしなサイ」

「勉強しなサイ」と人から言われるサイになって欲しくないな。



子どもたちは本来、学ぶことが大好きです。そして、知りたい、できるようになりたいという意欲を持っています。大切なのは、学ぶ楽しさを知ることです。

小学校では、様々なことを学びます。読み書き、計算、理科や社会など、今まで触れたことのない世界が広がります。

大切なのは、

「楽しい!」「もっと知りたい!」という気持ちを育むことです。

また、本校では、「挑戦し やり抜こうとする子」が目指す児童ゾウです。

そのためには、ご家庭でのサポートが不可欠です。

ご協力をお願いします。

学用品等の準備について ～家庭で準備するもの～



- ① 学習用具類 …… **持ち物にはすべて記名をしてください。**
保育園や幼稚園で使っていた物でも結構です。

筆箱，書き方鉛筆（学校には，Bまたは2Bを5本程度持参），赤青鉛筆，ネームペン
消しゴム（白くて四角いもの），下敷B5，油粘土（ビニールを外してケースに入れてください），
粘土板，定規（広がらないタイプの物） ※次の日の準備をする時に鉛筆削りを習慣化してください。

- ② 道具箱 …… 縦29～33cm，横21～25cm，高さ5～6cm程度
材質～プラスチック，硬質紙など

道具箱の中に入れるもの

液状のり（中ぶたをはずして），はさみ（先の丸い，カバー付きのものがいいです。），
セロハンテープ，カスタネット，おり紙（1セット：チャックのついたビニール袋等に
入ると整理しやすいです。折り紙ケースはかさばるので避けてください。），12色
の色鉛筆，16色程度のクレヨン（名前を書いたゴムバンドをつけるといいです。）

百円ショップのクレヨン
や色鉛筆は，発色がよく
ないため，できれば避け
てください。

- ③ 給食袋 …… 給食の時に使い，毎日持ち帰ります。

給食袋の中に入れるもの

ナプキン（40×60cm位）
マスク，口ふきハンカチ
歯ブラシ，コップ

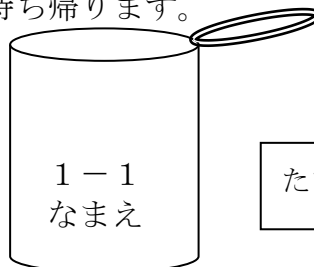

たて20cm×横15cm位

- ④ 防災頭巾とカバー（背もたれにつけられるカバーが望ましいです。）
椅子に取り付けます。厚すぎると座り心地がよくないので気をつけてください。
また，頭巾やカバーのゴムが伸びてしまうと椅子から外れやすくなるので，伸
びてしまった時は新しいものを付け直してください。

お手数ですが，持ち物すべてに記名をしてください。紙袋やビニール袋等にも記名を！
名前は，すべてひらがなで，フルネーム（姓・名）で書いてください。

- ⑤ 体操服 [上…白い半袖シャツ 下…紺のハーフパンツ]

***名前を書いた布（名札）を縫い付ける。**

*寒い場合は，白の長袖シャツをご用意ください。半袖を着用する場合
は，体が温まるまで上にトレーナーやジャージを着ることができます。

- ⑥ 赤白帽子

市販の赤白帽子に，必ず記名をしてください。
ゴムが伸びたら新しいゴムに付け替えてください。

赤白帽子



体操服シャツの名札
たて6cm×横10cm
目安にしてください

体操服シャツ

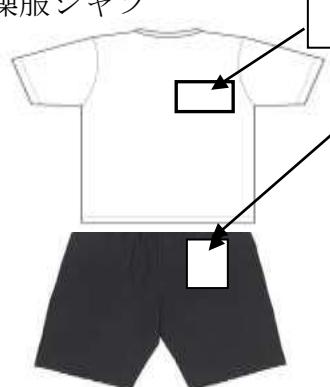

1-1
なまえ

1
の
1
な
ま
え

ハーフパンツの
名札
たて8cm×横6
cm
後ポケットの
上につけます。

⑦体操服袋

*体操服と赤白帽子を入れます。
巾着タイプの袋で、紐が長すぎないほうが、使いやすいです。

たて 40cm×よこ 30cm 位

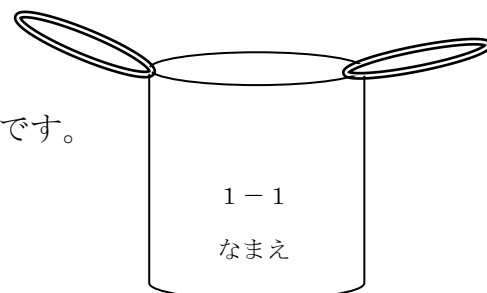

⑧上ばき、かさ

*上ばきは、バレエシューズを使用している児童が多いですが、特に指定はありません。



⑨上ばきを入れる袋 手製でも市販のものでも可

⑩置きがさの準備（折り畳み式は不可）もお願いします。

⑪手さげ袋（2つ）

机の横のフックにかけ、水筒などを入れて使います。フックから床までの高さは45cmです。床にすらないよう調整をお願いします。また、図書の本を入れます。

⑫タブレット端末ケース

1年生はiPadを使用します。10.2インチの画面サイズで、ゴム製の青いケースがついています。持ち運びしやすいソフトケース等をご用意ください。

2, 学校で準備するもの

① 入学式当日に配付するもの

・教科書（国語，算数，生活，図工，書写，音楽 道徳）

*国から配付されます。全てにひらがなで記名してください。

・ランドセルカバー，黄色い帽子，交通安全ワッペン，防犯ホイッスル

☆名札，☆ノート（国語，算数，連絡帳，自由帳），☆連絡袋

☆印がついているものについては，教材費として後日集金させていただきます。

② 入学後，学校で一括購入するもの

- ・ひらがな練習帳，歌集 アサガオの鉢
- ・国語ドリル，算数ドリルなど
- ・算数教材の計算カード



③ 学校で購入可能なもの

- ・ 絵の具セット
- ・ 鍵盤ハーモニカ

学習に関係のないものは持たせないでください。ランドセルにはお守りやキーホルダーとして使用するものは、1つはつけてよいことになっています。他にはつけてこないようにお願いします。

保健室からのお願い、及びお知らせ

(1) 登校前にお子さんの健康観察をしてください。

- 寝起きの様子・・・機嫌よく起きられたか。
- 顔色・食欲・・・顔の血色がよく、食事は普通にとれたか。
- 排便の有無・・・朝、排便があったか。(習慣化させてください)
- 全体の様子・・・何となく元気がない、だるそうにしている、など普段と変わった様子はないか。

(2) 学校を休ませる場合

午前8:00までに sigfy でお知らせください。

※少しでも体調が悪いときには、無理せずにご家庭で休養してください。

(3) 出席停止について

学校保健安全法の規定により、学校感染症に罹患した場合は「出席停止」となります。出席停止となった場合は、欠席扱いにはなりませんので、医師の指示に従って十分に休養するようお願いいたします。

なお、感染の恐れがなくなり登校できるようになりましたら、**保護者記入の「療養報告書」が必要**になりますので、登校時に持参し、担任へ提出ください。様式は、柏市ホームページ及び学校ホームページに掲載しておりますので、必要の際には印刷しご使用ください。ご家庭での印刷等が難しい場合は、本校の事務室でもお受け取りいただくことも可能です。

<主な感染症>

【第一種】 痘そう・SARS・鳥インフルエンザ・ラッサ熱・エボラ出血熱・ジフテリア等

【第二種】 インフルエンザ・百日咳・麻疹(はしか)・流行性耳下腺炎・風疹・結核
水痘(みずぼうそう)・髄膜炎菌性髄膜炎・咽頭結膜熱(プール熱)
新型コロナウイルス

【第三種】 腸管出血性大腸菌感染症(0-157等)・流行性角結膜炎・感染性胃腸炎
その他の伝染病

(異形肺炎・手足口病・溶連菌感染症・伝染性紅斑(りんご病)・ヘルパンギーナなど)

(4) 日本スポーツ振興センター加入について

日本スポーツ振興センターとは、児童が学校管理下(登下校中・休み時間・授業中など)でけがをして治療を受けた際に、治療費や見舞金などが法で定められた範囲内で給付される相互扶助組織です。1年間の掛け金は、一人あたり920円ですが、柏

市から半額負担されますので、保護者負担額は460円です。（学校管理下のけが等に関する医療費については、この「スポーツ振興センター災害救済給付制度」が優先されます。柏市の「子ども医療費助成制度」は、対象とならない場合があります。入学後に配付される用紙をよくご覧ください。

(5) 入学前に、病気の治療を済ませてください。

むし歯、視力異常、難聴、その他の疾患で特に学習に支障をきたす場合は、医師の診察を受け、治療しておいてください。

(6) その他

○病気やけがの場合の緊急連絡について

入学後「家庭連絡票」をお渡ししますので、必要事項を記入し学校へ提出してください。ご家庭へ学校からの連絡が確実に行われますように、連絡先を明らかにしておいてください。また、電話番号や勤務先が変更になった場合には、すみやかに担任へお知らせください。

「午前中は〇〇へ出かけ、〇時頃帰宅、午後は買い物の他は自宅。」のように一日の行動について、お子さんによく知らせておいてください。もし、緊急に医療機関へ移送する必要がある、ご家庭と連絡がとれない場合は、保護者の方の勤務先に連絡することもあります。どうしても連絡が取れないときは、「家庭連絡票」を参考にかかりつけの病院に連れて行くことになります。

○健康診断

入学後、健康診断を実施します。すでに心臓疾患、腎臓疾患等で主治医の定期検査を受けている場合は、学校生活管理指導表を出していただいています。その表に基づいて学校生活を送るようになります。定期検診を春休み中に受けられる予定の方は、用紙をお渡ししますのでお申し出ください。

○衣類の貸し出しについて

保健室から貸し出しました衣類は、洗濯をしてお返しください。下着につきましては、新品をお返しください。よろしくお願ひします。

給食について

■給食の実施回数と給食費

年間給食回数・・・ 180回ほどを予定

給食費・・・ 1食 336円

令和6年度は補助金が出て265円となっていました、

令和7年度は補助金が出るのか、未定です。

給食費の口座振替手続き等については、1月以降に別途通知予定です。

■給食の時間

決められた時間内で準備から後片付けまでを行います。時間内に食べ終わるよう意識できるとういのです。

みんなで協力すると早く・楽しくできることを学びます。

給食当番になると、白衣を着て配膳台をふいたり、人数分のごはんやおかずなどを配ったりします。

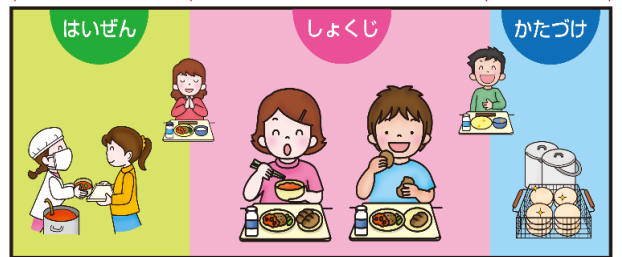

■おはし

小学校では1～3年生用と4～6年生用の2種類のはしを使います。長さが違います。

1～3年生用のおはしは、18cmのおはしです。

みんなが使うおはしです、はし先をかんだりしないように正しく使える練習をお願いいたします。

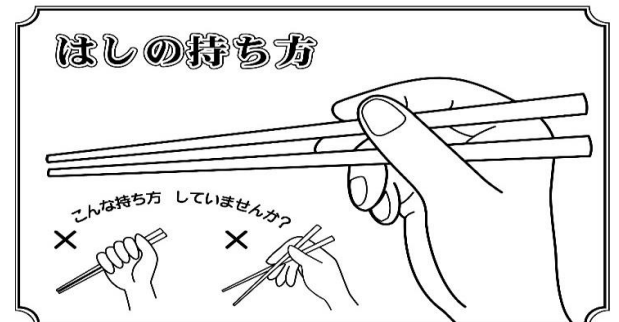

■食器

本校の給食ではお椀とお皿に強化磁器食器を使います。

お椀が2つ、お皿が1つあり、3つの食器をトレーにのせて給食を食べます。

■白衣

給食当番になると、白衣と帽子を身につけ、配膳や後片付けを行います。週末にはご家庭に持ち帰りますので、洗濯をして翌週の初めの日に学校に持参してください。次の当番が使いますので、ご協力をお願いいたします。



■マスク

給食の時間は全員がマスクをします。

■配膳に使う器具

給食ではこのような器具を使い給食当番は配膳します。ご家庭でも配膳の練習をしてみてください。

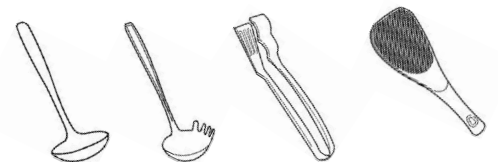

アレルギーについて

アレルギーや乳糖不耐症（乳糖を含む乳製品を摂るとお腹が痛くなり、水様の下痢をする症状）などの症状がある場合には、状況の確認のため、給食開始前に面接をさせていただきますので、ご相談ください。

校納金について

本校では、給食費等の諸経費の集金につきまして、ゆうちょ銀行口座からの自動引き落としで行っています。ゆうちょの手続きは入学前に必ず済ませてください。書類は最寄りの郵便局の窓口提出してください。学校には提出しません。

1. 毎月の集金内容（令和7年度）

- ①給食費 4,770円（食回数変更による金額調整は2月に行います。）
- ②PTA会費 1世帯1ヶ月250円（5月に3,000円徴収）
（兄弟姉妹が在籍している場合は下の児童からの集金となります。）
- ③教材費 年間10,000円～15,000円
ワークテスト・ドリル・図工教材他
- ④引落手数料 10円（引落成立1件につき10円で、校納金と同時に引落されます。）

2. 集金額のお知らせ

引落額は、前月末までに学校からのお手紙（sigfy）でお知らせします。

3. 引落日

引落日は、引落月の5日（初回引落日）・15日（再引落日）です。ただし、7・12月は、1日（初回引落日）・5日（再引落日）となります。

前日までに口座残高の確認をお願いします。（引落日が土日・祝日等の場合は、その翌営業日になります。）

4. 残高不足で引落ができなかった場合

事務室からお手紙をお渡しします。つり銭のないようにして、保護者の方が事務室窓口へ直接お持ちください。

5. その他

①年間の引落月は、5・6・7・9・10・11・12・1・2月の9回です。

②4月の引落はないため、5月に給食費2ヶ月分の引落としとなります。

③転出の場合は次のとおり精算します。

- ・給食費は、実施回数にて精算します。
- ・教材費は使用した教材について集金します。
- ・PTA会費は、転校日の属する月まで1ヶ月単位で精算します。

入学式のご案内

- 期 日 令和7年4月10日（木）
 受付8：50～9：20 式開始：9：30
- 場 所 柏市立富勢小学校 体育館

○参加人数は、一家庭3名まで

○持参していただくもの

- ・入学通知書（受付で提出していただきます。）
- ・上ばき（保護者・児童ともに必要です。）
- ・メモ用具（保護者）
- ・配付物を入れる袋

※道具箱を持ってくる日は後日お知らせしますので、入学式当日は持ってこないようお願いします。

○その他

- ・入学式に関する事で連絡がある場合は、sigfyでお知らせします。
（sigfyの通知をオンにしておくことをおすすめします。）