

令和 8 年 度

新入生保護者説明会



柏市立柏第四中学校

〒277-0032

柏市名戸ヶ谷 1-6-8

TEL: 04-7163-6401

ホームページ <https://kashiwa.ed.jp/dai4-j/>



1 入学式当日の予定

- (1) 日時 令和8年4月9日(木)
 (2) 場所 柏市立柏第四中学校 体育館
 (3) 受付 午後1時～1時30分
 (4) 開式 午後2時
 (5) 生徒及び保護者の日程

生 徒	保 護 者
13:00～13:30 学級を確認し、受付へ 13:50 担任の誘導で式場へ入場 14:00～14:50 入学式 15:00～15:30 学級活動 学級集合写真撮影後、解散 ・学級活動では、翌日からの日程、持参するものなどを確認します。 ・集合写真撮影は校庭、雨天時は体育館のステージで行います。	13:10～13:45 受付後式場へ (受付で入学通知書を提出) 14:00～14:50 入学式 15:00～15:30 保護者会全体会 15:30～16:00 学級懇談会 ・全体会では、校長よりご挨拶、PTA 活動の説明や諸連絡があります。 ・学級懇談では、学級担任の自己紹介等を行います。

※会場の都合上、各家庭原則保護者2名以内としています。その他変更がありましたら、学校ホームページでお知らせします。入学式前日に必ず学校ホームページの確認をお願いします。

- (6) 入学式の服装
 ・5ページからの「制服について」をご覧ください。
 (7) 当日持ってくるもの
 ・【生徒】上履き、筆記用具、心臓検診調査票
 ・【保護者】入学通知書（受付時に提出）、上履き、下足入れの袋
 (8) その他
 ・保護者の方は式終了後、保護者会があります。

2 主な月別年間行事（令和7年度）

※丸囲み数字はその学年のみ実施

4月	着任式 始業式 入学式 保護者会 定期健康診断 スポーツテスト 防災訓練 新入生歓迎会 PTA総会 部活動発足会 部活動保護者会 全国学力調査③	6月	教育相談 林間学校② 生徒総会 期末テスト 総体壮行会 授業参観	10月	中間テスト 引渡し訓練 駅伝壮行会 東葛駅伝大会 合唱コンクール 生徒会引継集会 授業参観	1月	始業式 新入生保護者説明会
		7月	保護者会 終業式 保護者面談①② 三者面談③ 柏市総合体育大会			2月	学年末テスト 3年生を送る会
		9月	始業式 防災訓練 生徒会選挙			3月	卒業式 保護者会 修了式 辞校式
5月	修学旅行③ 体育祭			11月	保護者面談①② 三者面談③ 期末テスト		
				12月	校外学習① 保護者会 終業式		

3 生徒会活動

小学校の児童会と同じように、中学校には生徒会があります。生徒会は、主体性・自治性を高めるために様々な活動と行事を行っています。生徒会の組織は次の通りです。

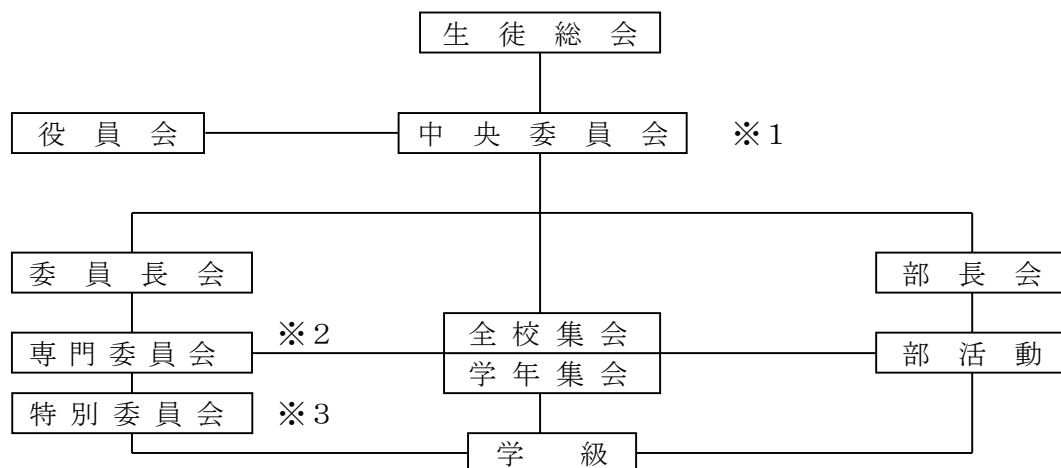

<中央委員会>※1

委員会名	構成人員	主 な 活 動
中 央 委 員 会	学年委員 生徒会役員 専門委員会委員長 特別委員会委員長	生徒会活動の推進と活性化 生徒会行事の企画・運営 全校集会の企画・運営 各募金活動，各委員会・各学級の連絡調整

・委員会の委員長は必要に応じて参加する。

<専門委員会>※2

学 年 委 員 会	2 名（男 1，女 1）	学年集会・中央委員会への参加と学級との連絡調整
生 活 委 員 会	2 名（男 1，女 1）	服装・頭髮・チャイム着席・放課後の点検活動，挨拶運動
学 習 委 員 会	1 名（男女不問）	定期テストの予想問題作成，学級の学習活動の促進
図 書 委 員 会	1 名（男女不問）	図書室の管理，図書の貸し出しと返却，図書の紹介
保 健 委 員 会	2 名（男 1，女 1）	環境衛生，衛生点検，保健に関する広報活動，健康観察
給 食 委 員 会	2 名（男 1，女 1）	給食活動計画・運営・点検活動，もりもりだよりの掲示
安全美化委員会	2 名（男 1，女 1）	校舎内外の整備・安全指導，清掃用具の補充・点検・管理
歌声委員会	2 名（男 1，女 1）	歌声の活性化，合唱コンクールや合唱集会の企画・運営

<特別委員会>※3

放 送 委 員 会	1 名（男女不問）	毎日の校内放送，行事での放送器具の準備・片付け
選挙管理委員会	1 名（男女不問）	生徒会役員選挙の計画・実施

4 部活動について

中学校生活の大きな特徴として部活動があります。部活動は、学年をこえて同じ目標を持つ者が集まり、始業前や放課後に自主的に活動しています。心身ともに大きく成長する中学校時代に、力いっぱい打ち込めるものを持つことは有意義です。

朝練習は、午前7時10分から7時50分（7時以降に登校）、放課後練習は完全下校時刻の15分前までです。（ただし平日2時間、休日は原則として、小中体連主催の大会の1カ月前及び小中体連主催の大会のシード決めに絡む大会の2週間前から活動可能で3時間まで）定期テスト前は、5日前から活動停止とします。大会や発表会などの2週間前から放課後30分延長することや、活動停止期間中に特別練習を実施することもあり、その都度文書でお知らせします。

※令和5年度より、休日の部活動が地域に移行されています。詳細は、KSCAからの文書やホームページをご覧ください。

- | | | | |
|-------|---------|-----------|-------------|
| ◎ 体育系 | ・ 野球部 | ・ 陸上部 | ・ バスケットボール部 |
| | ・ サッカー部 | ・ ソフトテニス部 | ・ 女子バレーボール部 |
| | ・ 卓球部 | ・ 駅伝部（特設） | |
| ◎ 文化系 | ・ 吹奏楽部 | ・ カルチャー部 | ・ 囲碁・将棋部 |

5 年間諸経費について

（1）諸経費の納入方法

★本校では、ゆうちょ銀行による自動振替（引落し）でお願いしています。

（2）諸経費(令和7年度1学年の年額です)

- | | |
|--------|---------------------|
| ◎教材費 | 16,837円（補助教材、実習用材料） |
| ◎PTA会費 | 2,400円 |
| ◎生徒会費 | 1,080円 |
| ◎諸費 | 890円 |

※日本スポーツ振興センター共済掛金、身分証明証など

- | | |
|------|--|
| ◎給食費 | 令和7年度より公会計になり、学校では集金しません。
令和7年度は、65,490円（370円×177回） |
|------|--|

- | | |
|--------|--------------------|
| ◎校外学習費 | 当日実費にて支払い（上野・浅草散策） |
|--------|--------------------|

★細かな集金計画については、5月上旬ごろ生徒を通じて連絡します。

★旅行積立金(2年林間学校・3年修学旅行)については、旅行会社への一括または分割での振り込みです。(学年ごとに文書連絡します)

※自動払込利用申込書は、2月13日(金)までにゆうちょ銀行で手続き(全国どこのゆうちょ銀行でも可)を完了させてください。

6 服装・持ち物について

(1) 制服について

- ・衣替えの期間の設定はありません。気温や体調に合わせて、夏服・冬服を各自が選択して着るようにしてください。

○従来の制服の場合

[夏服]

- 〔 白ワイシャツ，開襟シャツ
黒ズボン（ベルトは黒）
- 〔 ブラウス（丸えり，角えり）
開襟シャツ
スカート(ジャンパースカート)

[冬服]

- 〔 黒つめえり
黒ズボン（ベルトは黒）
- 〔 セーラー服（紺）
ジャンパースカート
スカーフ（平日ー共布，式ー白）

○柏市標準服の場合（左から TypeA、TypeB、TypeC）



「柏四中リボン・ネクタイ」



※ネクタイ・リボン両方を導入するが、
購入しなくてもよい

TypeA	(一般的な) 男性体型	左前ジャケット 白ワイシャツ スラックス（+ベルト）	リボン・ネクタイ (つけても、つけなく てもよい)
TypeB	(一般的な) 女子体型	右前ジャケット 白ワイシャツ スラックス（ベルト） スカート	
TypeC	男女共通型	ジャケット (左右の切替が可能) 白ワイシャツ	

(2) 校内服及び上履き（学校指定のもの）

- ・ ジャージ（上下）
- ・ 上履き （新1年生は青ラインの入ったもの） ※必ず記名してください。

(3) 体育時の服装（学校指定のもの）

- ・ 丸首体操服半袖（白），ハーフパンツ（紺）

<記名方法>

- ・ ジャージ上・丸首体操服：左胸の名札に記名する。
- ・ ジャージ下・ハーフパンツ：内側のタグに記名する。

(4) 校章のつけ方

校章は、所定の場所につけます。（図参照）

○従来の制服の場合

夏服（白ワイシャツ）

夏服（セーラー服）

冬服（黒つめえり）・（ジャンパースカート）



○柏市標準服の場合

どのタイプも左胸に校章を付けます



(5) ソックス

色は白・黒・紺・グレー（ワンポイント可）

※式典時には、くるぶしが隠れるものを着用

(6) 登校靴（特に指定のものはありませんが、体育の授業で使えるものと考えてください）

黒の通学用革靴，または運動靴

(7) カバン

学校の荷物がすべて入る、両手のふさがらないもの

- ・ロッカーに入る大きさのものでお願いします。目安は（縦 20cm×横 40cm×奥 40cm）
- ・華美でないもの（装飾品がついているものはNG）
- ・安全面からも両手が空くリュック型のものが好ましい。
- ・登下校時は基本的にカバンを1つのみとする。

※どうしても荷物が入らない場合、手提げ（四中のサブバックもしくはそれに準ずるもの、家庭科で作成したトートバッグなど）を用意して使用する。ただし、紙袋やビニール袋は禁止とする。

(8) 頭髪

前提として、髪型は健康的・衛生的で中学生らしく、授業や学校生活で、差し支えないものとする。（公共の場や受験・面接をイメージするとよい。）

◎整髪料について

- ・使用する際は、髪質的に髪を整える必要がある場合とする。
- ・整髪料の種類は無臭・無香料のものとする。
- ・整髪料は、原則として家で使用すること。

◎髪型について

- ・ゴムとピンは飾り物のないものとし、色は黒、紺、茶、グレーとする。
また、ピンを使用する際は安全面に配慮する。
- ・髪を結ぶ位置は、頭頂部よりも後ろとする。
- ・髪が長く、学校生活の妨げになる場合はまとめる。
※運動時，給食，理科の実験時，調理実習時は必ずまとめる。
- ・前髪は、健康衛生上、目にかからないようにする。
- ・髪質改善目的以外でのパーマや加工は不可とする。
- ・ファッション性にとんだ髪型及び染髪は不可とする。
（ただし、ハーフアップ・おだんご・三編み・ツープロック・ストレートパーマは可）

◎その他

- ・眉毛を整えることは可。極端に毛の薄さを変えることは不可とする。

冬季の服装（防寒着の着用について）

- ・ジャージや制服の下に、セーターやトレーナーの着用を可とする。
- ・セーター、トレーナーは、丸首・Vネックとし、タートルネック、カーディガン（セーターの前にボタンがあるもの）の着用は不可とする。
- ・制服の上に着用する防寒具は、コート、ウィンドブレーカーとする。
ウィンドブレーカーは、部活動指定のものか華美でないものとする。
- ・セーター、トレーナー、コートの色は、華美でないものとする。
- ・制服の下にジャージは着用しないこと。
- ・耳あての使用は安全上の理由から不可とする。

※手袋、マフラー、ネックウォーマーは色などの規定はありません。

※期間は設定していません。体調に合わせて着用してください。

校則については、毎年生徒会が中心になり検討を行っています。次年度より変更になる可能性もあります。

参考

本校の制服や校内服を取り扱っている店の一部です。

- ・学生服テラジマ 〒277-0005 柏市柏2-5-8 TEL 04-7163-8133
- ・平和堂 〒277-0005 柏市柏3-6-27 TEL 04-7167-2220
- ・東京堂洋品店 〒277-0023 柏市中央1-2-27 TEL 04-7167-2723

7 登下校について

- (1) 指定された通学路を通して登下校してください。
通学路は安全対策を考慮して指定しています。自宅付近についても安全な道を選び、その道順を確認しておいてください。
- (2) **8:10**までに、着替えて着席し、出席確認をします。
- (3) 下校時刻は下の表のようになっています。下校後は、寄り道をせずにまっすぐ帰るよう指導しています。買い食い、友人宅に寄ることも登下校中は禁止しています。
- (4) 行事などの特別な理由でこれより下校が遅れるときは、学校連絡システムで連絡します。
また、テスト期間中や天候などの都合でこれより早く下校することもあります。

<月別完全下校時刻>(令和7年度)

1 学期		2 学期		3 学期	
4～7 月	17:00	9～10 月	17:00	1 月	16:45
夏季休業	17:00	11～12 月	16:30	2～3 月	17:00



よん太