

はじめてのAI (Gemini)

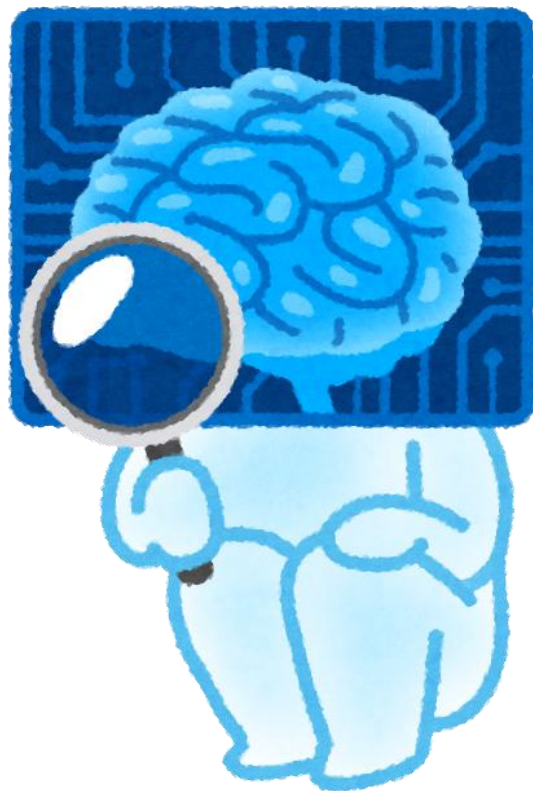

入門編

AIってなあに？

AIとは人工知能のことで、人間のように考えたり学んだりするコンピューターの技術のことです。

みなさんの周りでは、スマホやスマートスピーカーなどの音声アシスタントや、自動運転の車、お掃除ロボットなど、いろんなところでAIが活躍しています。

AIってどうやって学んでるの？

AIは、たくさんのデータ（情報）を集めます

→たくさんの情報からルールやパターンを見つけて勉強します

→間違いを勉強し直してどんどんかしこくなります。

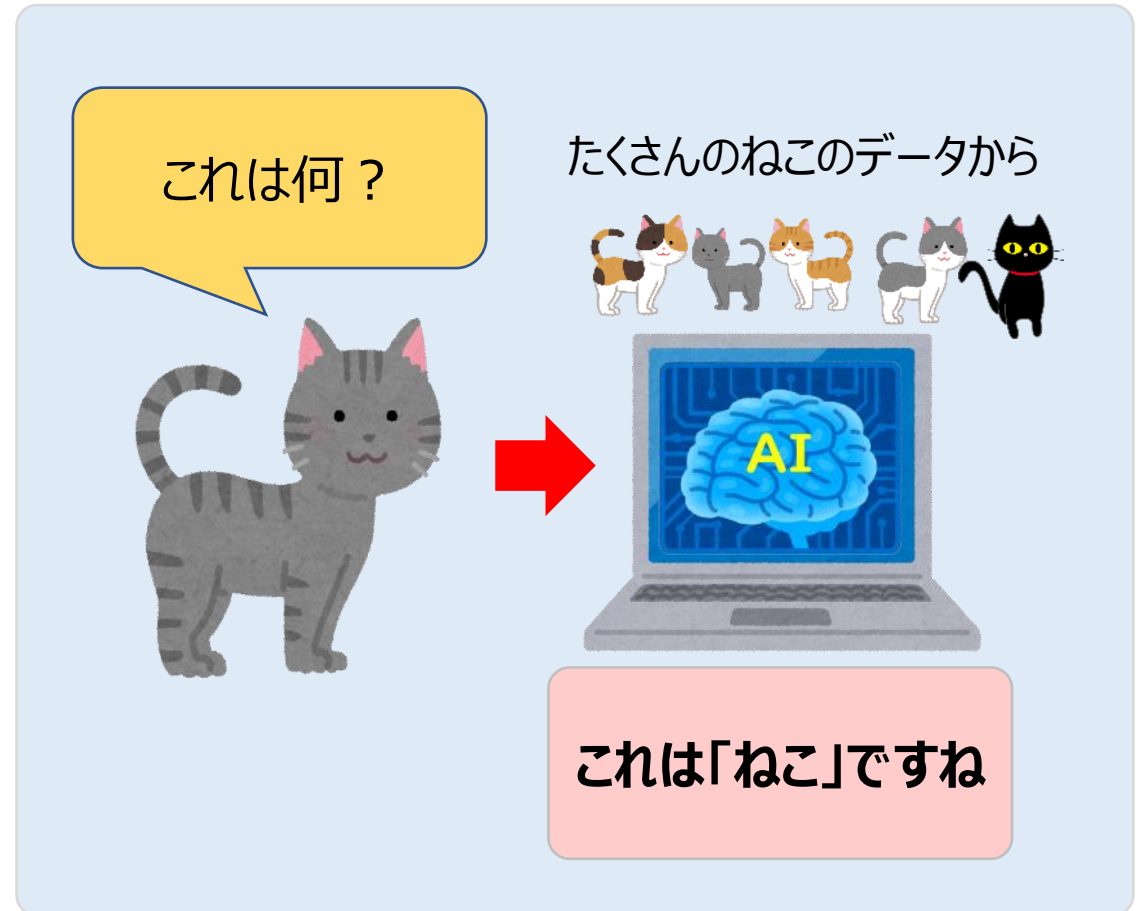
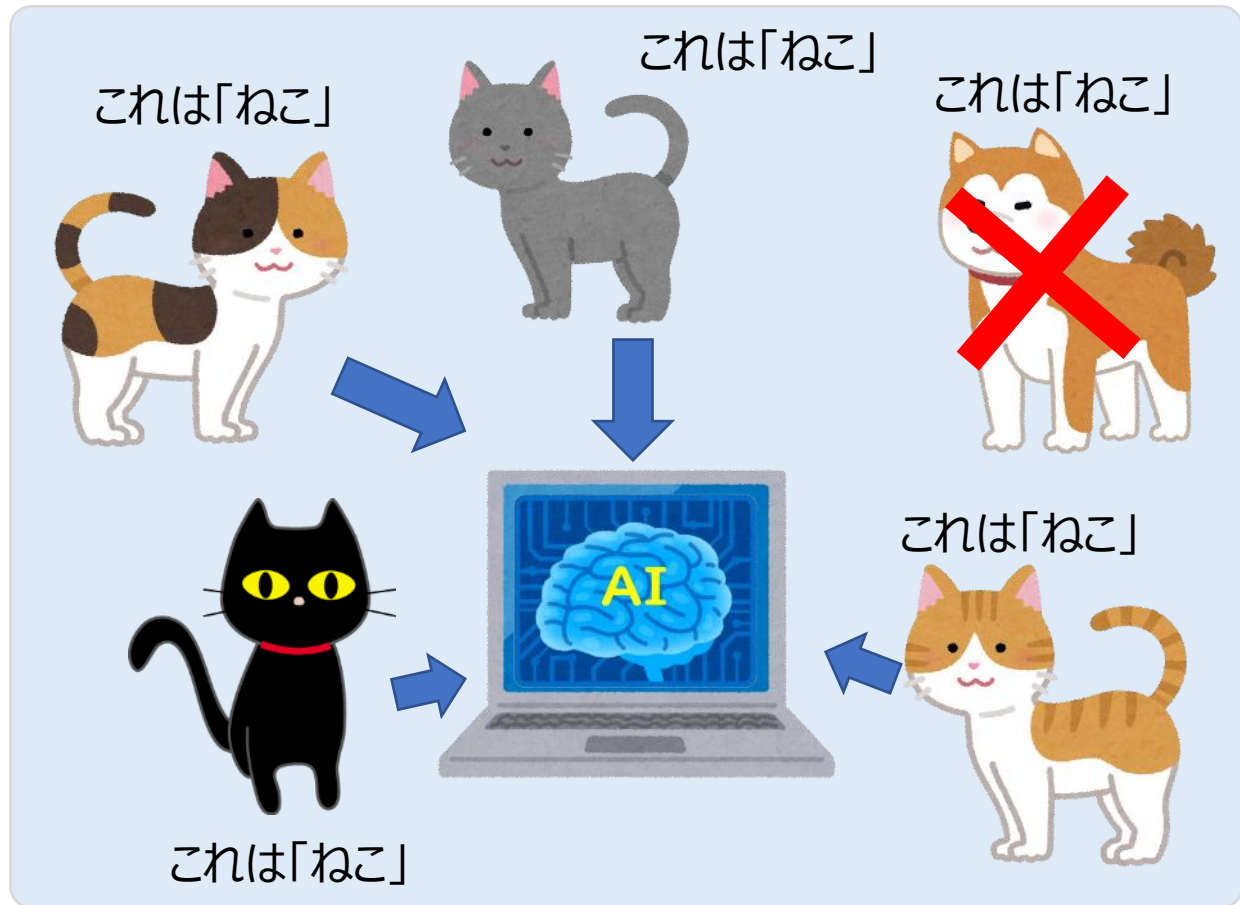

AIもまちがえることがあります

たくさんの情報からパターンを見つけて勉強しますがたまに間違えることもあります

みなさんは何にみえますか？

AIもまちがえることがあります

たくさんの情報からパターンを見つけて勉強しますがたまに間違えることもあります

これは何？

みなさんは何にみえますか？

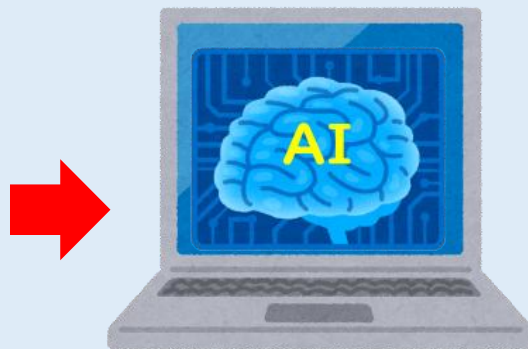

これは「子ねこ」ですね

実は、画像はライオンの赤ちゃんです

AIって？全部正しいの？

文部科学省公式YouTube 教材⑧全部正しいの？生成AIって（小学生）

<https://www.youtube.com/watch?v=j9XJJkh2OYM>

Geminiをつかって何ができるの？

- ・知りたい情報を色々集めて教えてくれる
- ・難しい問題をわかりやすく教えてくれる
- ・アイデア出しのサポートをしてくれる
- ・写真について色々な情報をくれる
- ・旅行や出かけるプランなどをつくってくれる

**Geminiって知識いっぱい
アイデア豊富な
先生や友達みたいに
サポートしてくれる人なんだね！**

Geminiを安全に使うためのルール

本当に正しいか確かめよう！

AIは何でも知っているようでも時々間違った情報を教える事もあるよ
本当に正しい情報かを確認しましょう

個人情報には教えないで！

住所・名前・家族の事など大切な個人情報は教えないでね

Geminiの作品を自分の作品にしません

Geminiが作ったものを自分の作品として発表したり、
誰かの作品にそっくりに作ったりしないでね

さあ！ Geminiを試してみよう

①左下のランチャーをタップして「Gemini」のアプリをタップします

アプリが見つからないときは、クロム  を開いて、「おすすめ」に入っている Gemini（ジェミニ）をタップして開きましょう

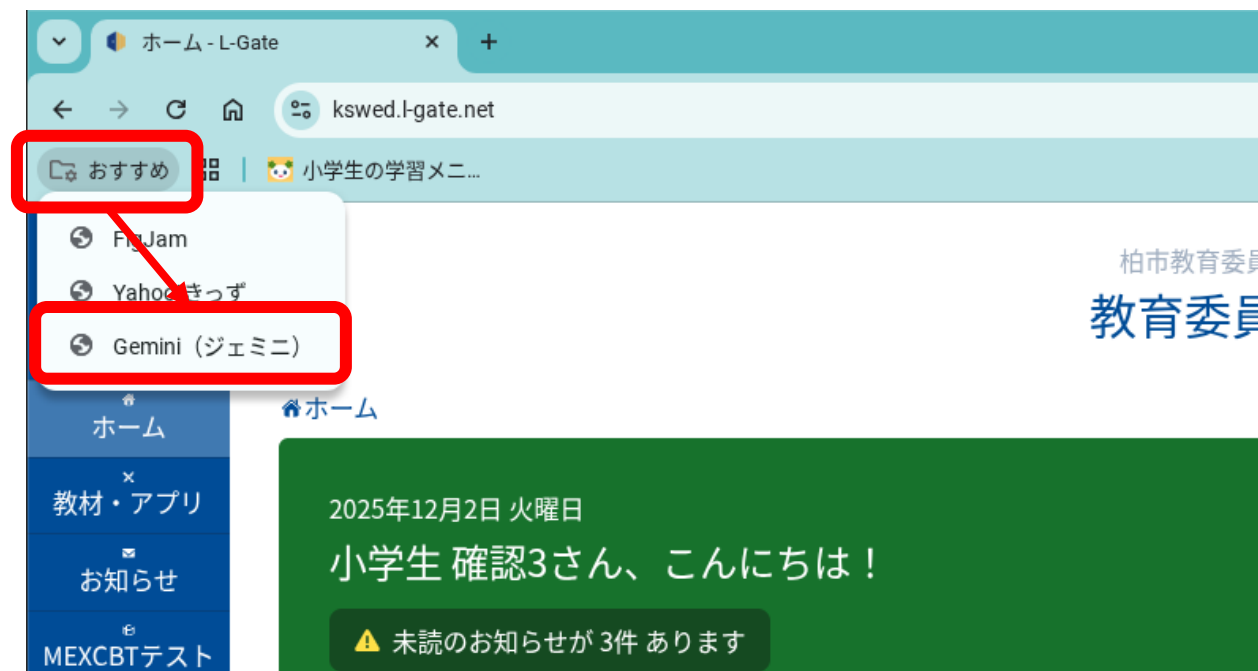
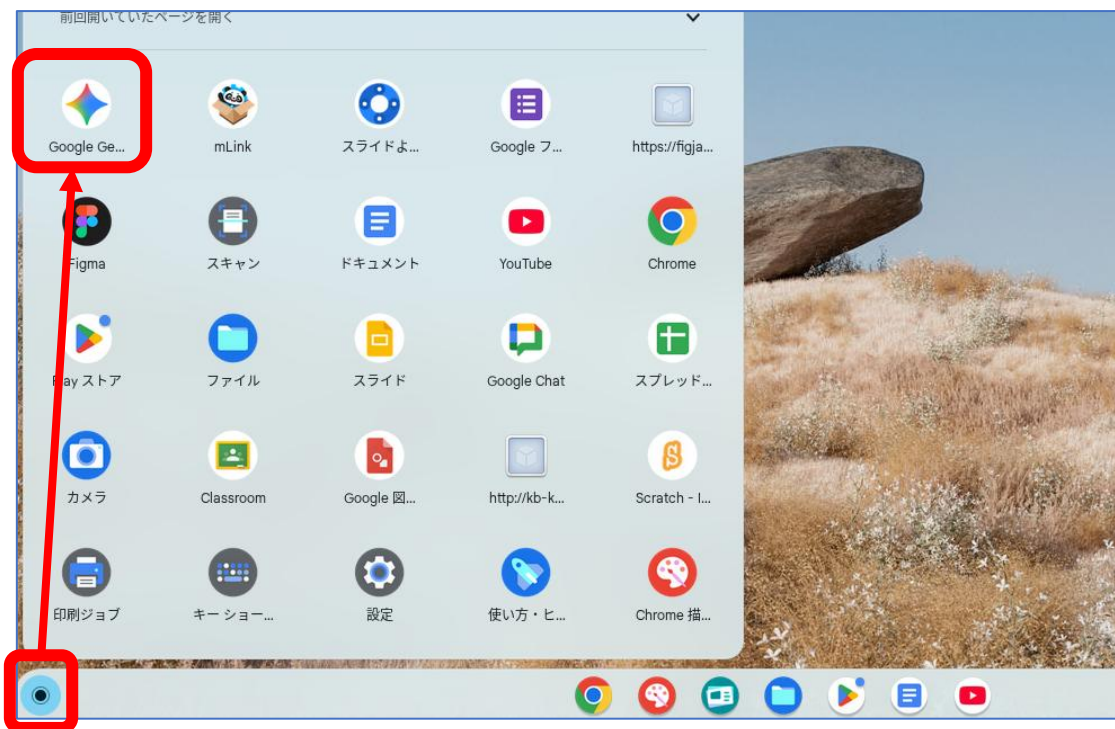

さあ！ Geminiを試してみよう

はじめてGeminiを使うときは下の画面を順番にタップしてね

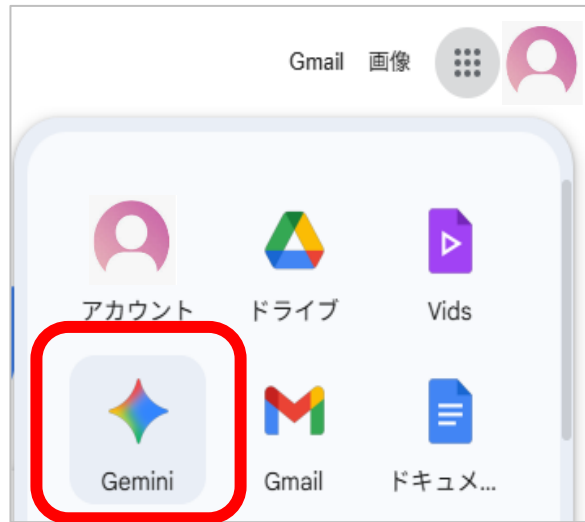

Geminiの画面

Geminiへ伝えるお願いの言葉を「プロンプト」と言います

こんにちは

高速モードにします

新しいお願いをする時は「チャットを新規作成」から

ここにGeminiへのお願い(プロンプト)を入力しましょう

Geminiに自分の生まれた日の出来事を聞いてみよう

Geminiに聞きたい事を入力したら、紙飛行機マークをタップ

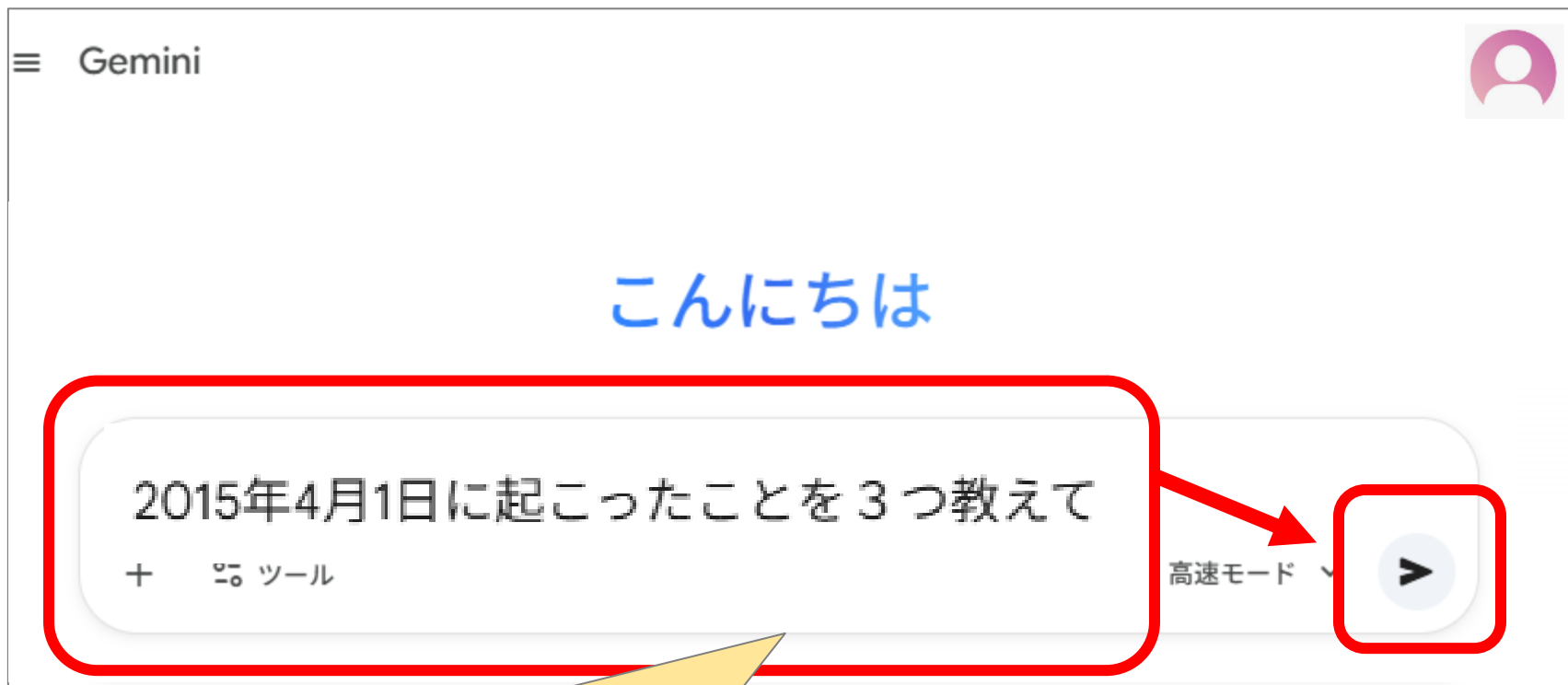

〇〇〇〇年〇月〇日に起こったことを3つ教えて

Geminiに自分の生まれた日の出来事を聞いてみよう

～説明をわかりやすい言葉にしてみよう～

≡ Gemini

2015年4月1日に起こったことを3つ教えて

◆

2015年4月1日に起こった主な出来事を3つご紹介します。

1. 衆議院議長の交代：町村信孝衆議院議長が脳梗塞を理由に退任し、新たに大島理森氏が議長に選出されました。

2. グルジアの公文書表記変更：改正在外公館法が成立し、グルジアの公文書での表記が「グルジア」か

小学4年生にもわかるように教えて

+

⌂

➤

小学〇年生にもわかるように教えて

Geminiに自分の生まれた日の出来事を聞いてみよう

～気になった出来事をさらにくわしく聞いてみよう～

2. 「グルジア」が「ジョージア」に名前が変わったよ 🌐

世界にはたくさんの国がありますが、日本は今まである国を「グルジア」という名前で呼んでいました。でも、このグルジアという国の人たちは、自分たちの国を「ジョージア」と呼んでほしいと日本にお願いしていました。

2015年4月1日 日本政府は「わかりました！」とOKを出し、これから公の文書（こうのぶんしょ）（国

グルジアってどこにあった国？

+

⌵

高速モード ▾

出来事で気になったこと・わからない事を
さらに聞いてみよう

かべうちで会話しているように回答してくれます

今日の柏市の天気は？

検索（けんさく）は、
情報をさがしてきて見せてくれます

くもりのち雨です

AIとやりとりする事を「かべうち」といいます

今日の柏市の天気は？

傘（かさ）はもっていったほうがいい？

くもりのち雨です

お昼までなら持たなくても
大丈夫だと思います

Geminiにクイズ（小学生）をつくってもらおう

≡

🔍 ≡ Gemini

📎 チャットを新規作成

🌟 Gem を表示

こんにちは

小学生むけに柏市クイズを出して

+ 🛠 ツール 高速モード

➤

※チャットを
新規作成します

小学生むけに柏市クイズを出して

Geminiにクイズ（中学生）をつくってもらおう

≡

🔍 ≡ Gemini

📎 チャットを新規作成

🌟 Gem を表示

こんにちは

中学生むけに千葉県クイズを出して

+ 🛠 ツール 高速モード

➤

※チャットを
新規作成します

中学生むけに千葉県クイズを出して

Geminiのクイズに答えてみよう

クイズの答えを選びましょう

ヒントが見られます

「次へ」で次の問題へ

Geminiで色々な問題を作ってみましょう

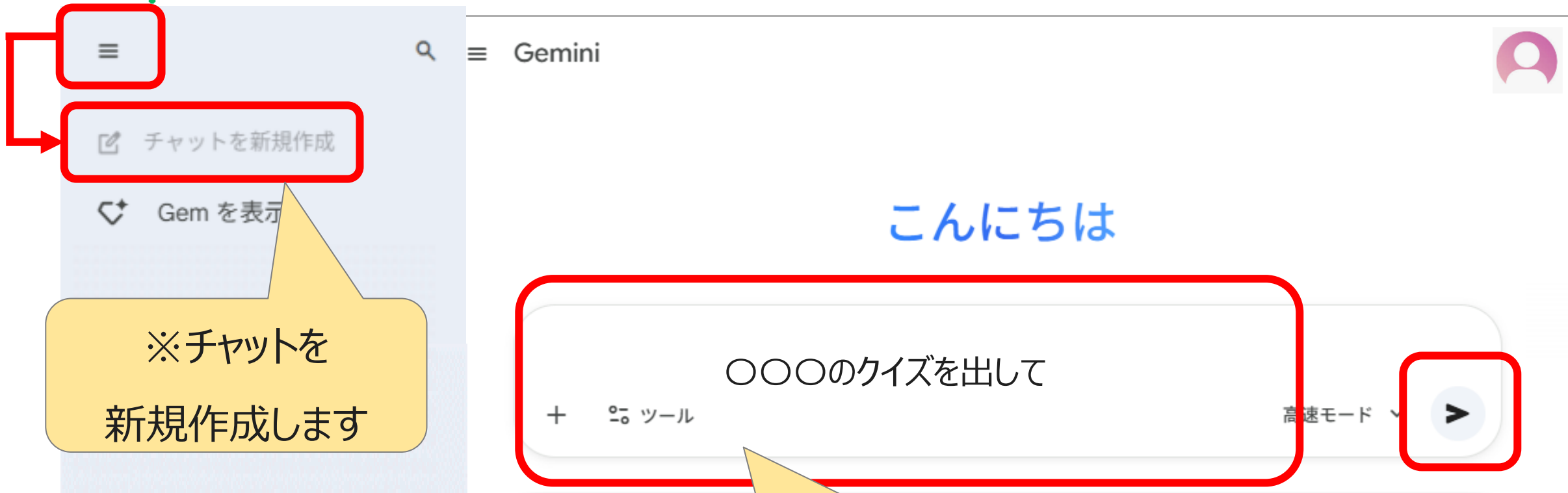

※チャットを
新規作成します

〇〇〇のクイズを出して

算数の計算や社会の問題など
自分用のドリルを作ってくれます

まとめ

生成AIを実際に体験しました
どんなことを考えましたか？
どう関わっていきたいですか？
どんなことに気を付けますか？

Geminiを安全に使うためのルール

最後にもう一度確認しましょう。

本当に正しいか確かめよう！

AIは何でも知っているようでも時々間違った情報を教える事もあるよ
本当に正しい情報かを確認しましょう

個人情報には教えないで！

住所・名前・家族の事など大切な個人情報は教えないでね

Geminiの作品を自分の作品にしません

Geminiが作ったものを自分の作品として発表したり、
誰かの作品にそっくりに作ったりしないでね